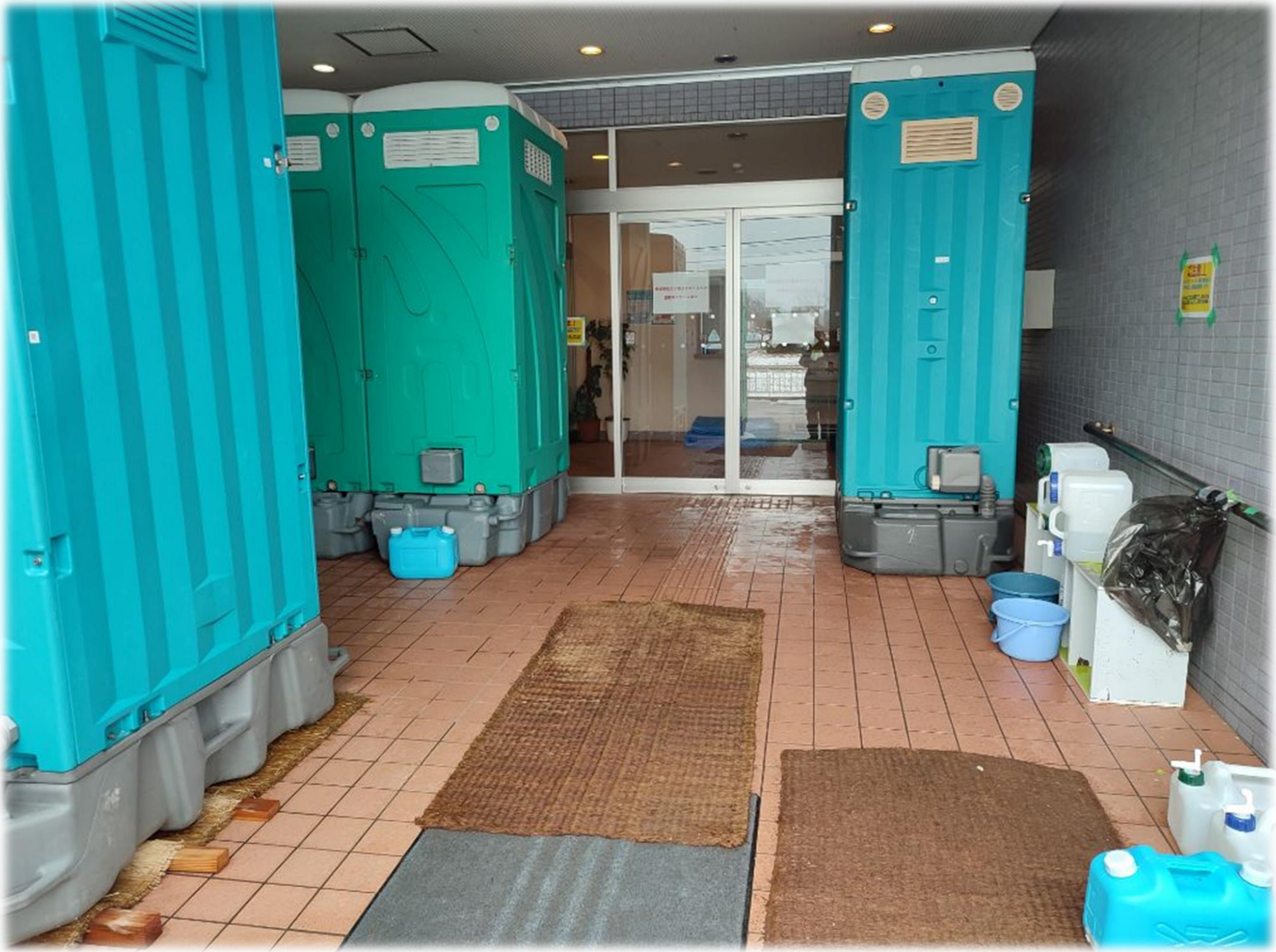

黒ビニール袋は
必ず2枚重ねて
使って下さい。
TOTO
開封口 10 袋入

非常用トイレの使い方
防災士監修
1
排便袋を一枚用意し、
便器にかぶせます
2
もう一枚排便袋を
かぶせます
3
凝固剤を入れ
排泄します
4
排泄後、排便袋を
取り出し口を結ぶ
5
処理袋にいれて
口を結ぶ
6
可燃ごみに出す
一枚目の袋は
取り付けたままにておくと、
次回使用する際も
排便袋を上からかぶせて使えます

１．被害状況

２．避難所の状況

３．支援等の状況

主な支援内容

食料提供	・物資拠点から届く食料の仕分け・管理 ・各避難所への食料の配送
物資提供	・ブルーシート・土のう袋の配布 ・物資拠点から届く救援物資の管理 ・各避難所への要望物資の配送
避難所運営	・避難所生活の支援 ・食事の配膳
給水支援	・給水所での給水支援
入浴支援	・自衛隊による入浴支援
各種申請受付	・り災証明書などの申請受付

オーカワパン
オーカワパン
S.B. Logistics 1904
S.B. Logistics 2012

16 17
18 19
麦茶
玄米茶
ほうじ茶
緑茶
天然水
H2O

いちご 46個
ココア 75個
オーツミルク 7個
甘酒 4個
くり 3個
もも 3個
138本

16 17

神奈川県

校正中
だれでもWi-Fiが使えます
用紙はこちらです
お知らせ
役場職員の車駐は
なくなり、今後は巡回
となります。
神奈川県
平塚市
高橋

外来診療
再開しています！
給水されるお方へ

秦野市上下水道局

災害派遣
TEC-FORCE
国土交通省 四国
高知800
は・758
YOKUTO

令和6年能登半島地震志賀町
における電話相談窓口一覧
地震被害に関する電話相談窓口
地震被害に関する窓口を開設します。
相談は電話のみとなります。
受付時間：午前9時から午後5時
志賀町役場
0767-32-4964
① 罹災証明に関すること
受付時間：午前9時から午後5時
志賀町役場税務課
0767-32-9141
② ブルーシート配布に関すること
（毎日ご案内、配布枚数に限りあり）
配布時間：午前9時から午後5時
志賀町役場企画財政課
0767-32-9331
③ 給水に関すること
（毎日ご案内）
配布時間：午前9時から午後5時
④ 災害ゴミに関すること
受付時間：午前9時から午後4時
志賀町役場環境安全課
0767-32-9321
⑤ 健康相談に関すること
（メンタル面含む）
志賀町保健福祉センター
0767-32-0339
⑥ ボランティアに関すること
志賀町災害ボランティアセンター
090-7957-6653
090-8261-10
相談窓口はこちら
Tel 0767-53-6693
罹災証明受付会場
受付時間
9時 ～ 17時
罹災証明受付
受付時間
9時 ～ 17時
小松市
小松水産株式会社から
手編み手袋を頂きました。
ご自由にお持帰りください
ライフリー
下着のようなはき心地
ライフリー
尿とりパッド
女性用
48枚

まとめ

災害ごとに状況は様々
状況に合わせた臨機応変な対応が必要

その「時」「場所」に合わせた対策ができるよう
具体的なイメージを持ちましょう

想像は最大の原動力

ご清聴ありがとうございました。