よりみち スポット案内

東海大学前駅 周辺

東海大学前駅

15 ライブハウス ミッシェル

音楽と人が出会う場所

音楽好きが集う、大人の隠れ家スポット、ジャンルを問わずアーティストの生演奏がドリンクや軽食と楽しめます。ランチや旅の夜に、心地よい音楽のひとときをどうぞ。

住 秦野市南矢名1-5-13　☎ 0463-59-9825
休 火・水曜日

パンの店 こなや

住 秦野市南矢名1-11-11
☎ 0463-76-8388
休 日曜日・祝日

その他のおすすめスポット

23 五十嵐商店 Caféいがらし

登録有形文化財のカフェ

まちなか文化財カフェ

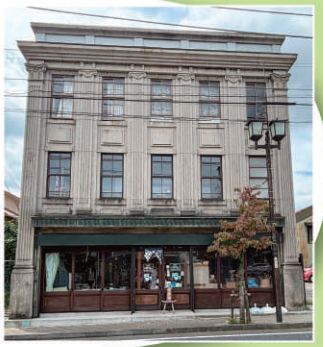

もともとは昭和初期の「五十嵐商店」の店舗。当時の雰囲気が残る空間で、オーダーごとに豆を挽くハンドドリップの本格コーヒーが楽しめます。

住 秦野市本町2-4-9
☎ 0463-65-2741
休 日曜日

24 ジンギスカンレストラン 木里館

弘法山のふもと。絶景を眺めながらのお食事

弘法山ふもとのレストラン

厳選した上質なラム肉を使用。やわらかく、クセのない味わいが自慢です。落ち着いた店内やテラス席で、松花堂弁当など多彩なメニューも楽しめます。

住 秦野市曽屋5896-2
☎ 0463-83-0468
休 月曜日

鶴巻温泉駅 周辺

鶴巻温泉駅

16 弘法の里湯

日本有数のカルシウム含有量の天然温泉

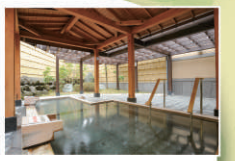

公営の日帰り温泉施設として、気軽に立ち寄れる憩いの場です。広々とした浴場で、心身ともにリフレッシュしてください。

住 秦野市鶴巻北3-1-2　☎ 0463-69-2641
¥ 平日1日 1,000円、2時間 800円　土・日・祝日2時間 1,000円
休 月曜日（祝日は翌日）

17 元湯陣屋

歩く楽しみの、もう一歩先の贅沢

老舗旅館「陣屋」は、文人や政財界人にも愛された名湯・鶴巻温泉を代表する名宿です。四季折々の自然に囲まれた広大な日本庭園と、こだわりの懐石料理が訪れる人々を魅了します。

住 秦野市鶴巻北2-8-24　☎ 050-3091-0531

18 アンドリアン

秦野産サツマイモスイーツ「丹沢ポテト」

昭和48年創業。クラシックで温かみのあるケーキは地元の人々に長年親しまれ、焼き菓子も人気です。店内には喫茶スペースもあり、登山やハイキング、温泉めぐりの休憩にもぴったりです。

住 秦野市鶴巻北2-2-1 （ライオンズマンション鶴巻温泉1F）
☎ 0463-78-7466

19 一の屋 鶴寿庵

湯あがりに、ほっと和む鶴寿庵の味

日帰り温泉「弘法の里湯」内にある老舗一の屋の食事処です。そばや和洋定食、丼物、デザートまで幅広く楽しめます。入浴利用なしでもOK。ハイキング帰りや小旅行にぴったりです。

住 秦野市鶴巻北3-1-2　弘法の里湯内
☎ 0463-59-9288　休 月曜日（祝日は翌日）

20 大和旅館

丹沢のふもと、湯にほぐれる時間

丹沢表尾根の登山・ハイキングの拠点に便利な、大和旅館。昭和の風情が残る落ち着いた館内で、心やすらぐひとときを。登山後の疲れをいやす温泉旅館です。

住 秦野市鶴巻北2-7-7　☎ 0463-77-1222

21 芳甘菓豆芳 鶴巻店

秦野名産落花生の専門店

秦野の名産・落花生を極めた専門店「芳甘菓豆芳」。香ばしく煎り上げた落花生や、素材の味を生かした和洋菓子が並びます。お土産にもぴったりな逸品を、ぜひ旅の途中で。

住 秦野市鶴巻北2-1-103　☎ 0463-78-3382
休 月曜日（祝日は営業）

22 川上商会

丹沢の恵みを味わう、鶴巻温泉ジビエグルメ

鶴巻温泉は「ジビエの食べられる街」。地元企業・川上商会が手掛けるブランド「丹沢ジビエ」では、鹿肉のキーマカレーや猪・鹿肉入りソーセージなど、ここでしか味わえない特別なグルメを販売しています。地元の自然と食文化が生んだ逸品を、ぜひご賞味ください。

住 秦野市鶴巻南1-1-5 鶴巻温泉駅南口ロータリー　☎ 0463-77-1313
※上記商品は、秦野市名産品のれん会でも販売しています。