Ｄ－５	１階調理室　食器戸棚詳細図	Ｓ＝１／２０	１ヶ所

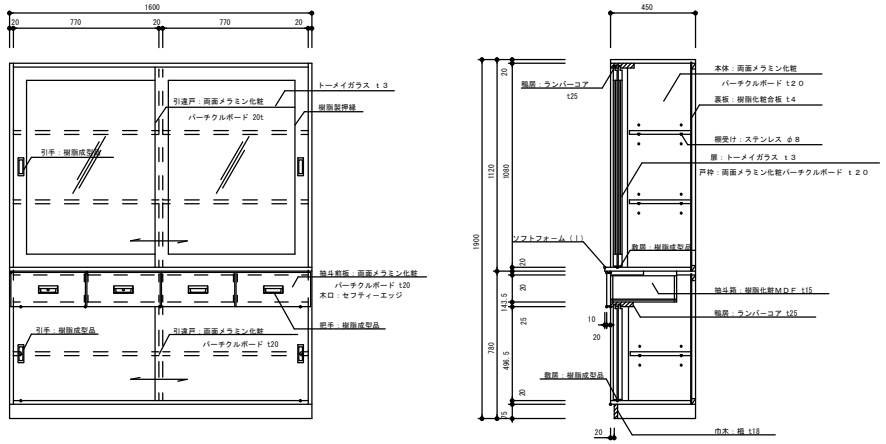

※使用材料はＦ☆☆☆☆認定品を使用の事。

Ｄ－６	１階調理室　昇降式調理台詳細図	Ｓ＝１／２０	１ヶ所

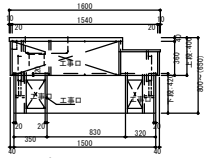

裏面図　S:1/40

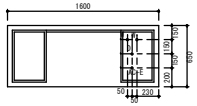

配管立ち上がり図　S:1/40

配管立上り	
W(給水)	15A型　(1/2)
D(排水)	40VP
AC(電気)	100V 15A

寸法	W1600XD450XH850～800mm（質量　　kg）	
天板	ステンレスSUS430 t1.0mm　エッジ：アール加工	
流し	ステンレスSUS430 t1.0mm	
本体	外張り：ポリエステル樹脂化粧合板 t4mm (B-7311S色)	
	木口：木プチt4　アール加工　ウレタン塗装(B-73博S　)	
付属品	シングルレバー混合水栓 K-670V	1
	コンセント：AC用2口アース端子付	1
	床固定アングル：B-1 PP樹脂成形品	2
	昇降ポンプ P84612	1
	昇降シリンダー CB1415	4
	平行ニップル T-206	2
	排水トラップ MT-50	1
	排水管 塩ビフレキシブルホース 40A	1
	接続部：ユニオンナット 40A(1 1/2)	

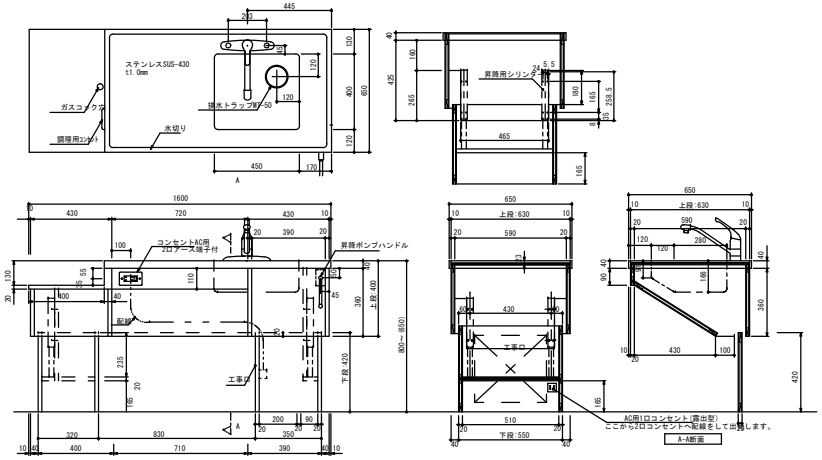

※使用材料はＦ☆☆☆☆認定品を使用の事。

（――）	木製棚１	Ｓ＝１／２０	１ヶ所

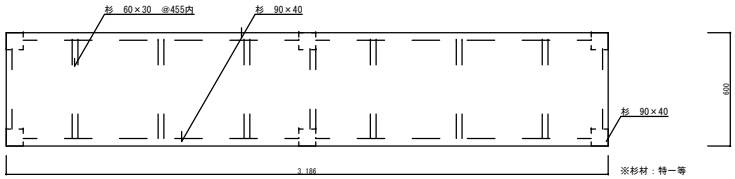

※杉材：特一等

平　面　図

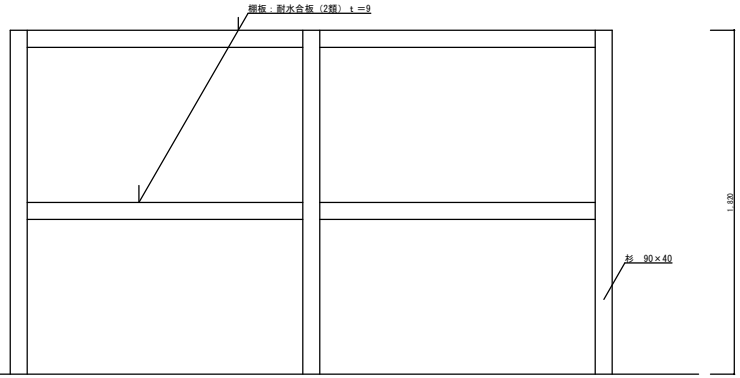

立　面　図

※転倒防止金物取付のこと

（――）	木製棚２	Ｓ＝１／２０	１ヶ所

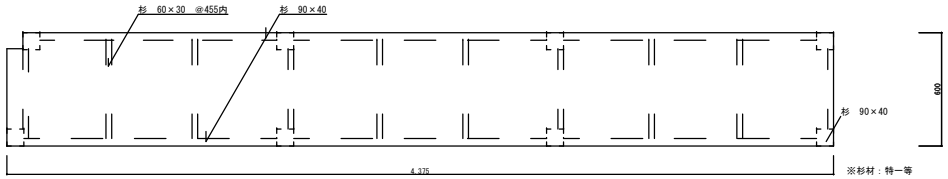

※杉材：特一等

平　面　図

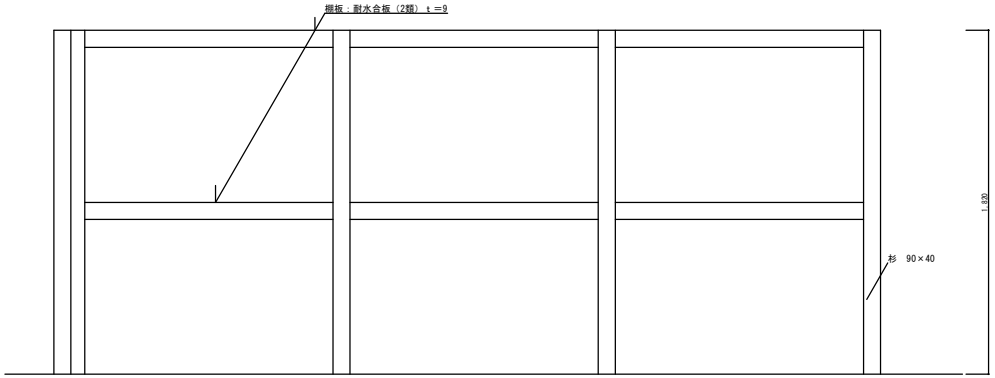

立　面　図

※転倒防止金物取付のこと

〒２５９－１３０５　秦野市堀川１３－２
（株）岩田幸司設計事務所
１級建築士事務所
ＴＥＬ　０４６３－８８－３００７

縮尺	工事名称	図面番号
Ｓ＝１／１００	平成１７年度秦野市くずは青少年野外センター再整備事業活動棟建築工事	Ａ－２５
設計年月日	図面名称：活動棟　部分詳細図２	