



秦野市地域資源情報共有システム 概要について

カシオ計算機株式会社

◆地域包括ケア応援サイト「Ayamu」



地域で支え合う
『未来の福祉』を応援します

Ayamuとは？

Ayamuは地域包括ケアをさまざまな形で支援する福祉の専門サイトです。
地域資源のプラットフォームとなる「行政機関向け地域資源管理サービス」を提供するなど、福祉サービス利用者、ご家族、行政(自治体)、福祉各関連事業者、NPO、ボランティア等がひとつの輪となり、地域で支え合う『未来の福祉』の実現を目指します。

Ayamu とは？

Ayamuは地域包括ケアをさまざまな形で支援する福祉の専門サイトです。地域資源のプラットフォームとなる「行政機関向け地域資源管理サービス」を提供するなど、福祉サービス利用者、ご家族、行政(自治体)、福祉名関連事業者、NPO、ボランティア等がひとつの輪となり、地域で支え合う『未来の福祉』の実現を目指します。

メンバーとの連絡がスムーズに！

グループメンバー同士で情報を共有できる“グループ掲示板”、定例会議や連絡会の出欠確認ができる“スケジュール調整”など、日々の業務に役立つツールが活用できます。



グループメンバー間のクローズされたコミュニケーションツールです。



◆地域包括ケア応援サイト「Ayamu」

情報ポータルサイト

SC会議

(生活支援コーディネーター)

地域高齢者支援 センター連携

在宅医療・介護連携

地域包括ケアを応援する 「インフォメーションサービス」

「お役立ち記事コンテンツ」

- ・最近の介護事業 (法改正や業界動向のニュース解説)

専門職向け業務補助ツール 「グループツール」

「グループ掲示板」

- ・Ayamu地域介護の会員同士でグループを作成
- ・メンバー間で情報の告知・返信などが可能

「会合調整&選択確認」

- ・定例会議の出欠確認の集計や名簿ができ、簡単な選択肢によるアンケートがWeb上で可能

カシオサイト：赤

The screenshot displays the Ayamu website interface. At the top, there's a navigation bar with links for Home, About Us, Group Tools, My Page, About Ayamu, and Contact Us. The main header features a banner image with the text "地域包括ケアを支援するサイト". Below this, there are several content blocks:

- ニュース・情報コーナー**: Contains sections for "ニュース" (News) and "特集" (Special). The news section highlights "介護保険新情報" and "2015年4月からスタートした改正介護保険法の新給付事業".
- サービス情報共有ページ**: A section for sharing service information, including a "サービス情報共有ページ" and a "グループツール" (Group Tools) section.
- 行政機関向け地域資源管理サービス**: A section for administrative agencies, featuring a "サービス情報共有ページ" with buttons for "サービス情報一覧" (Service Information List) and "提供者一覧" (Provider List), and sub-sections for "カテゴリ設定" (Category Setting), "地区設定" (Area Setting), "インポート" (Import), and "エクスポート" (Export).
- 会員様向けグループツールサービス**: A section for members, featuring a "グループツール" (Group Tools) section with buttons for "掲示板" (Bulletin Board), "会合調整 & 選択確認" (Meeting Adjustment & Selection Confirmation), and "グループ管理" (Group Management).

On the right side, there are additional promotional banners, including one for "ALSOX" and another for "バナー広告募集中" (Banner Ad Campaign Underway).

◆地域包括ケア応援サイト「Ayamu」

クラウドサービス

自治体

社協

地域包括

医療機関

介護事業所

ソリューションサービス 「Ayamu MAPシステム」

「サービス情報共有ページ」

- ・指定されたメンバー間だけで医療・介護・資源サービス情報を共有し、市区町村の基礎DBとして蓄積が可能
- ・自治体や地域高齢者支援センター、医療と介護関係各所、コーディネータなどのメンバー間で登録した資源サービス情報を共有

「サービス情報公開システム」

サービス情報共有ページで管理している資源サービス情報を、専門職や一般市民の方へ、ログインすることなく、検索サイトとして公開することが可能【今後検討】

関係者向けサイト：青 市民向けサイト：緑

その他の検索条件

6件 該当サービスで絞り込む 表示方法 リスト マップ 表示件数 20件表示

No.1 更新日2021/06/24			
活動・サービス名称	未だふれあいセンターミニデイサービス	お問合せ先 TEL	0463-82-7394
カテゴリ	通いの場・サロン活動(ミニデイサー…		
サービス提供場所	神奈川県 横浜市 末広町6-5-3 未だふれあいセンター		
評価	-		

No.2 更新日2021/06/24			
活動・サービス名称	かわじほミニデイサービス	お問合せ先 TEL	0463-82-7394
カテゴリ	通いの場・サロン活動(ミニデイサー…		
サービス提供場所	神奈川県 横浜市 八沢6-2-6-1 かわじほ		
評価	-		

No.3 更新日2021/06/24			
活動・サービス名称	おおなほミニデイサービス	お問合せ先 TEL	0463-82-7394
カテゴリ	通いの場・サロン活動(ミニデイサー…		
サービス提供場所	神奈川県 横浜市 南矢名3-1-6-2 おおなほ (大橋公民館内)		
評価	-		

No.4 更新日2021/06/24			
活動・サービス名称	あずまほミニデイサービス	お問合せ先 TEL	0463-82-7394
カテゴリ	通いの場・サロン活動(ミニデイサー…		
サービス提供場所	神奈川県 横浜市 寺山4-6-2 あずまほ		
評価	-		

検索条件再設定

海老名市 医療・介護・生活資源総合MAP

キーワードから検索

カテゴリから検索

地区から検索

住所から検索

検索結果

主に、↑（関係者向け）を利用します

今後検討します

◆Ayamu「サービス情報共有ページ」の活用イメージ

自治体や医療機関・介護事業所、社会福祉協議会、地域高齢者支援センター等、関係機関で**情報を共有し**、**医療・介護・地域資源等の情報を一元管理が可能**です。



印刷

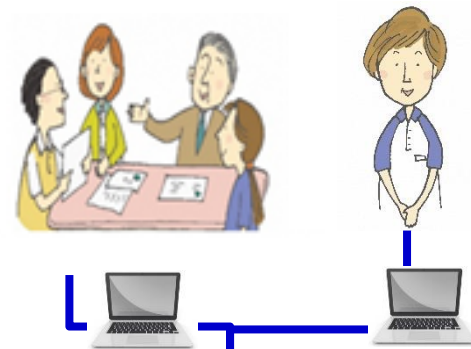

※「サービス情報共有ページ」は指定メンバーのみ利用可能です。

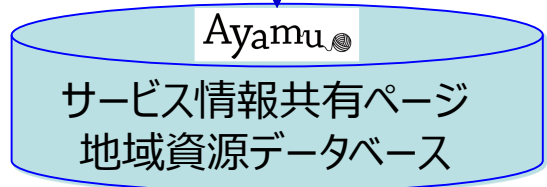

- ・可能な診療行為
- ・往診・訪問時間等
- ・介護予防
- ・インフォーマルサービス
- ・地域に根ざした非公開情報
- ・地域活動情報の共有

相談に来られたご利用者さんに情報を**紙媒体**で渡したい

リスト化

マップ化

データ化 (Excel形式)

管理番号	943
種別	サービス情報
ファイル名	infoservice_export_20161104191026.xlsx
データ総件数	32
登録件数	-
更新件数	-
エラー件数	-
ステータス	ダウンロードが完了しました。
ユーザー	野々根 敦貴
作成日	2016/11/04 19:10

◆Ayamu「サービス情報共有ページ」機能紹介

マップ化

地図上で表示する情報を
自由に抽出可能



＜住所から距離を指定し、検索＞

○活用例 〈圏域別の地図表示〉

- ・区内の中学校区の中心を起点に約半径1kmの地域資源を検索
→日常生活圏域別に地図上で資源情報を表示可能です。
- ・ご利用者の住所を起点に約半径1kmの地域資源を検索
→ご利用者が徒歩で通えるサロンや施設を抽出可能です。

住所で検索

〒 例> 000-0000

約半径 キロ のサービス情報

0.5/1/3/5/10km

対象エリア	榎尾区 : 榎尾地区、榎尾第3地区 榎尾区 (地域包括支援センター担当圏域別) : 西部 榎尾区 (町名別) : 初台本町
サービス提供元住所	【榎尾診療所】東京都 新宿区 西新宿3丁目20-2 東京オペラシティ2階
対象者	どなたでもご利用いただけます。
有償・無償	有償
料金目安 (ご参考)	
外来受付時間	9時～12時 14時～17時

印刷

＜個別情報のMAP表示・印刷＞

個々のサービス情報には画像の添付や地図情報の挿入も可能です。
また、マップを含めて、利用者に情報を印刷し、渡せます。

*画像はイメージです。実際とは異なる場合があります。

◆Ayamu「サービス情報共有ページ」機能紹介

活動・サービス詳細検索

■住所と距離による検索

📍 住所で検索

〒 例> 000-0000 約半径 0.5 キロ のサービス情報

■施設名称等キーワードによる検索

🔍 キーワードで検索

キーワードを入力してください。

■地区別による検索

東・北地域高齢者支援センター担当地区

<input type="checkbox"/> 落合	<input type="checkbox"/> 名古屋
<input type="checkbox"/> 寺山	<input type="checkbox"/> 小菟毛
<input type="checkbox"/> 菟毛	<input type="checkbox"/> 東田原（東・北担当分）
<input type="checkbox"/> 西田原	<input type="checkbox"/> 羽根（東・北担当分）
<input type="checkbox"/> 菩提	<input type="checkbox"/> 横野
<input type="checkbox"/> 戸川	<input type="checkbox"/> 三屋

大根地域高齢者支援センター担当地区

<input type="checkbox"/> 北矢名（大根担当分）	<input type="checkbox"/> 南矢名
<input type="checkbox"/> 下大槻	<input type="checkbox"/> 鶴巻南1、2丁目（大根担当分）
<input type="checkbox"/> 県営アメニティー名古屋2号棟	

■カテゴリによる検索

高齢者の身近な相談窓口

<input type="checkbox"/> 地域高齢者支援センター	<input type="checkbox"/> 社会福祉協議会
<input type="checkbox"/> 権利擁護・成年後見	<input type="checkbox"/> 消費生活センター
<input type="checkbox"/> その他（相談窓口）	

病院・診療所

<input type="checkbox"/> アレルギー科	<input type="checkbox"/> 胃腸科
<input type="checkbox"/> 眼科	<input type="checkbox"/> 気管食道科
<input type="checkbox"/> 形成外科	<input type="checkbox"/> 外科

歯科・薬局

<input type="checkbox"/> 歯科医院	<input type="checkbox"/> 小児歯科
<input type="checkbox"/> 矯正歯科	<input type="checkbox"/> 口腔外科
<input type="checkbox"/> 予防歯科	<input type="checkbox"/> 薬局

介護保険サービス

<input type="checkbox"/> 居宅介護支援事業所	<input type="checkbox"/> 訪問看護
<input type="checkbox"/> グループホーム	<input type="checkbox"/> 特別養護老人ホーム
<input type="checkbox"/> 介護老人保健施設	<input type="checkbox"/> 介護医療院
<input type="checkbox"/> 介護付有料老人ホーム（特定施設入居...）	<input type="checkbox"/> 住宅型有料老人ホーム
<input type="checkbox"/> 看護小規模多機能型居宅介護・小規模...	

生活支援（支えあい活動）

<input type="checkbox"/> 家事援助	<input type="checkbox"/> 宅内軽作業
<input type="checkbox"/> 屋外作業	<input type="checkbox"/> 見守り
<input type="checkbox"/> 緊急通報	<input type="checkbox"/> 地域の支えあいによる生活支援
<input type="checkbox"/> 物品管理	<input type="checkbox"/> その他（生活支援）

外出支援

<input type="checkbox"/> 介護タクシー	<input type="checkbox"/> 福祉有償運送
<input type="checkbox"/> 地域の支えあいによる外出支援	<input type="checkbox"/> その他（外出支援）

◆Ayamu「サービス情報共有ページ」機能紹介

■グループツールについて（グループ掲示板）

会合などに向けた連絡発信に活用できます

活用例)

研修会の事前案内をAyamuを通じて発信できます。（未読者がわかります）

例) グループ例
 医師会グループ
 ケアマネ連絡会グループ
 訪問看護グループ
 介護事業所グループ
 介護予防グループなど
 任意のグループを作成可能

7月役員定例会について

太郎さんから在宅医療・介護連携推進グループへ
 2022年7月1日 17:00

今月の定例会ですが、下記にてご案内致します。

日時：2022年7月21日（木） 18:00～16:00

場所：秦野市会議室

議題：1. Ayamu「連絡ツール」について
 2. 研修会の内容について
 3. 主任ケアマネ部会について

未読メンバー（**人）

Cさん

Yさん

Zさん

6.5MB 7月研修会 事前資料

会合案内の情報発信として

【読む】
Ayamu

一斉配信



過去の投稿や
添付ファイルも
見られるのが便利！

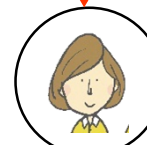
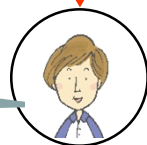

印刷して持参



◆Ayamu「サービス情報共有ページ」機能紹介

■グループツールについて（会合調整機能）

日程調整や出欠確認としてもご利用いただけます

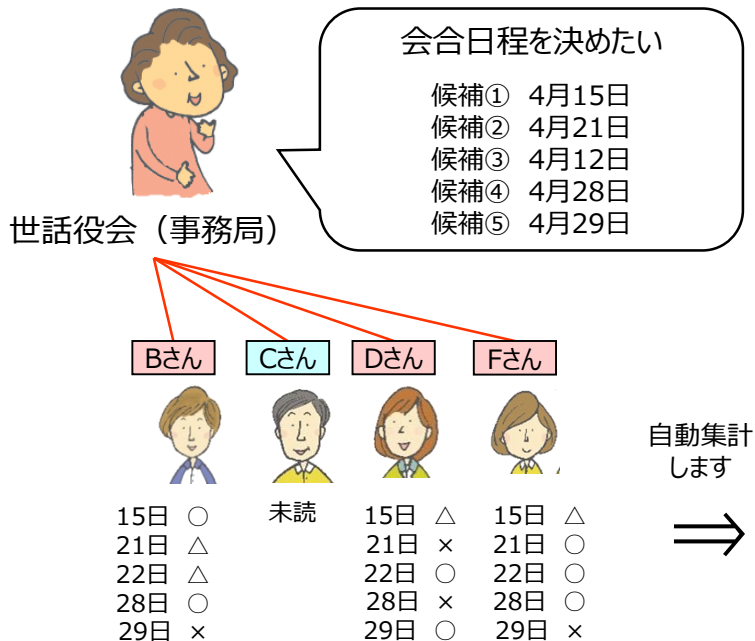

懇親会の日程調整

CASIO Ayamuさんからカシオ介護サービス グループへ
【更新日】 2016/01/20 13:15 【投稿日】 2016/01/19 17:14

未読のメンバー (3)

場所 : ayamu 渋谷店
締め切り日時 : 2016/04/01 17:00

各位 お疲れ様です。 本年も4月中旬に懇親会を開催することになりました。 多用のところお手数ですが、下記御確認の上、日程のご回答をお願い致します。 参加費は3,000円の予定です。

計6人	4/15 (金) 19時~21時	4/21 (木) 19時~21時	4/22 (金) 19時~21時	4/28 (木) 19時~21時	4/29 (金) 19時~21時
Bさん	○	△	△	○	
Cさん					
Dさん	△	×	○	×	○
Eさん					
Fさん	△	○	○	○	×
Gさん					

みんなが集まれるのはこの日ね..

○月連絡会のテーマについて（相談）

計6人	総合事業について	介護保険改正について	地域ケア会議について	地域資源の整理について	医療連携について
CASIO Ayamu	○	△	△	○	△

日程だけでなく、
テーマ選択にも利用できます

◆Ayamuの動作環境

「Ayamu地域資源情報管理システム」の動作環境は下記の通りです。

■対応可能OS

- ・ Windows8／Windows10（10Pro含む）
- ・ MacOS X

■対応可能ブラウザ

- ・ Internet Explorer 11 以上
- ・ Microsoft Edge
- ・ Firefox 84.0 以降
- ・ Google chrome 87.0 以降
- ・ Safari 8.0 以降

※通常のインターネット環境にてご利用いただけます。

CASIO®