

水道事業統計要覧

平成 2 7 年 度



秦 野 市 上 下 水 道 局

目 次

1	水道事業の概要	1
(1)	主要業務の推移	3
(2)	給水量及び有収水量	4
2	給水状況	5
(1)	水道施設フローシート	7
(2)	配水場別給水量	12
(3)	水源別取水量	14
(4)	漏水調査の状況	15
(5)	薬品使用量	15
(6)	電力の使用量及び料金	15
(7)	管種別管路延長	16
3	業務状況	19
(1)	用途別の給水戸数、有収水量、給水収益及び供給単価	21
(2)	給水原価費用別構成	22
(3)	水道料金収納体系別状況	23
(4)	指定給水装置工事事業者の届出状況	24
(5)	指定給水装置工事事業者の給水装置工事申請状況	24
(6)	修繕工事実施状況	24
(7)	量水器新設及び取替状況	25
(8)	水道料金の変遷表	26
(9)	水道利用加入金調定額状況	28
(10)	地下水利用協力金の推移	29

4	財務状況	31
(1)	収益的収入及び収益的支出構成表（税込額）	33
ア	収益的収入	33
イ	収益的支出	33
(2)	収益的収入及び収益的支出（税込額）	34
ア	収益的収入	34
イ	収益的支出	34
(3)	資本的収入及び資本的支出（補填財源を含む）（税込額）	36
ア	資本的収入	36
イ	資本的支出	36
ウ	補填財源	36
(4)	損益計算書（税抜額）	38
(5)	貸借対照表（税抜額）	40
ア	資産の部	40
イ	負債・資本の部	42
(6)	固定資産明細（税抜額）	46
(7)	費用構成表（税抜額）	48
(8)	経営分析	50
ア	業務分析	50
イ	財務分析	52
5	組織	55
(1)	組織構成図	57
(2)	組織変遷図	58
(3)	事務分掌	59

1 水道事業の概要

(1) 主要業務の推移

年 度 項 目		23	24	25	26	27
行政区域内人口A(人)		170,312	170,066	169,226	168,542	167,140
給水人口B(人)		169,986	169,759	168,932	168,274	166,878
給水戸数(戸)		74,232	74,580	75,256	75,523	75,725
普及率B/A(%)		99.81	99.82	99.83	99.84	99.84
年間給水量(m ³)		21,821,267	21,381,661	20,903,188	20,325,719	20,191,160
配水能力(m ³ /日)		97,070	97,070	97,070	97,070	97,070
1日最大給水量(m ³)		68,395	65,866	64,142	61,419	61,962
1人1日最大給水量(ℓ)		402	388	380	365	371
1日平均給水量(m ³)		59,621	58,580	57,269	55,687	55,167
1人1日平均給水量(ℓ)		351	345	339	331	331
年間有収水量(m ³)		20,368,963	19,961,592	19,566,946	19,014,723	18,909,801
有収率(%)		93.34	93.36	93.61	93.55	93.65
負荷率(%)		87.17	88.94	89.28	90.67	89.03
総収入 (収益)	税込(円)	2,536,262,708	2,543,985,657	2,460,693,563	2,663,329,410	2,627,666,415
	税抜(円)	2,420,653,832	2,428,000,072	2,349,040,930	2,496,091,280	2,454,230,173
総収入のうち 給水収益	税込(円)	2,249,231,360	2,244,470,695	2,163,783,265	2,138,966,901	2,130,617,462
	税抜(円)	2,143,751,840	2,139,288,390	2,062,448,675	1,989,398,835	1,973,181,665
総支出 (費用)	税込(円)	2,349,479,656	2,459,747,754	2,389,262,935	2,641,671,712	2,596,270,814
	税抜(円)	2,275,793,726	2,374,072,695	2,303,866,793	2,517,885,752	2,468,985,463
純損益(円)		144,860,106	53,927,377	45,174,137	△ 21,794,472	△ 14,755,290
供給単価(円)		105.25	107.17	105.40	104.62	104.35
給水原価(円)		109.95	117.17	116.44	118.95	118.72
職員数(人)		41	37	38	38	38

※ 行政区域内人口及び給水人口は、松田町内湯の沢地区分を含む。

(2) 給水量及び有収水量

区分 年度	給水量	有収水量	有収率	1日最大 給水量	1日平均 給水量	1人1日 最大給水量	1人1日 平均給水量
	A (m ³)	B (m ³)	A/B (%)	(m ³)	(m ³)	(ℓ)	(ℓ)
23	21,821,267	20,368,963	93.34	68,395	59,621	402	351
24	21,381,661	19,961,592	93.36	65,866	58,580	388	345
25	20,903,188	19,566,946	93.61	64,142	57,269	380	339
26	20,325,719	19,014,723	93.55	61,419	55,687	365	331
27	20,191,160	18,909,801	93.65	61,962	55,167	371	331

平成27年度月別内訳

区分 月	給水量	有収水量	有収率	1日最大 給水量	1日平均 給水量	1人1日 最大給水量	1人1日 平均給水量
	A (m ³)	B (m ³)	A/B (%)	(m ³)	(m ³)	(ℓ)	(ℓ)
4月	1,662,120	1,598,393	96.17	57,755	55,404	346	332
5月	1,756,200	1,467,569	83.57	59,825	56,652	358	339
6月	1,696,857	1,712,947	100.95	59,582	56,562	357	339
7月	1,789,805	1,497,395	83.66	61,962	57,736	371	346
8月	1,747,795	1,758,181	100.59	60,520	56,380	363	338
9月	1,676,009	1,496,071	89.26	58,030	55,867	348	335
10月	1,713,852	1,677,337	97.87	57,571	55,286	345	331
11月	1,637,638	1,512,544	92.36	56,604	54,588	339	327
12月	1,668,251	1,661,402	99.59	55,730	53,815	334	322
1月	1,649,304	1,476,871	89.55	55,452	53,203	332	319
2月	1,506,454	1,696,036	112.58	53,874	51,947	323	311
3月	1,686,875	1,355,055	80.33	56,629	54,415	339	326
計	20,191,160	18,909,801	93.65	61,962	55,167	371	331

2 給 水 状 況

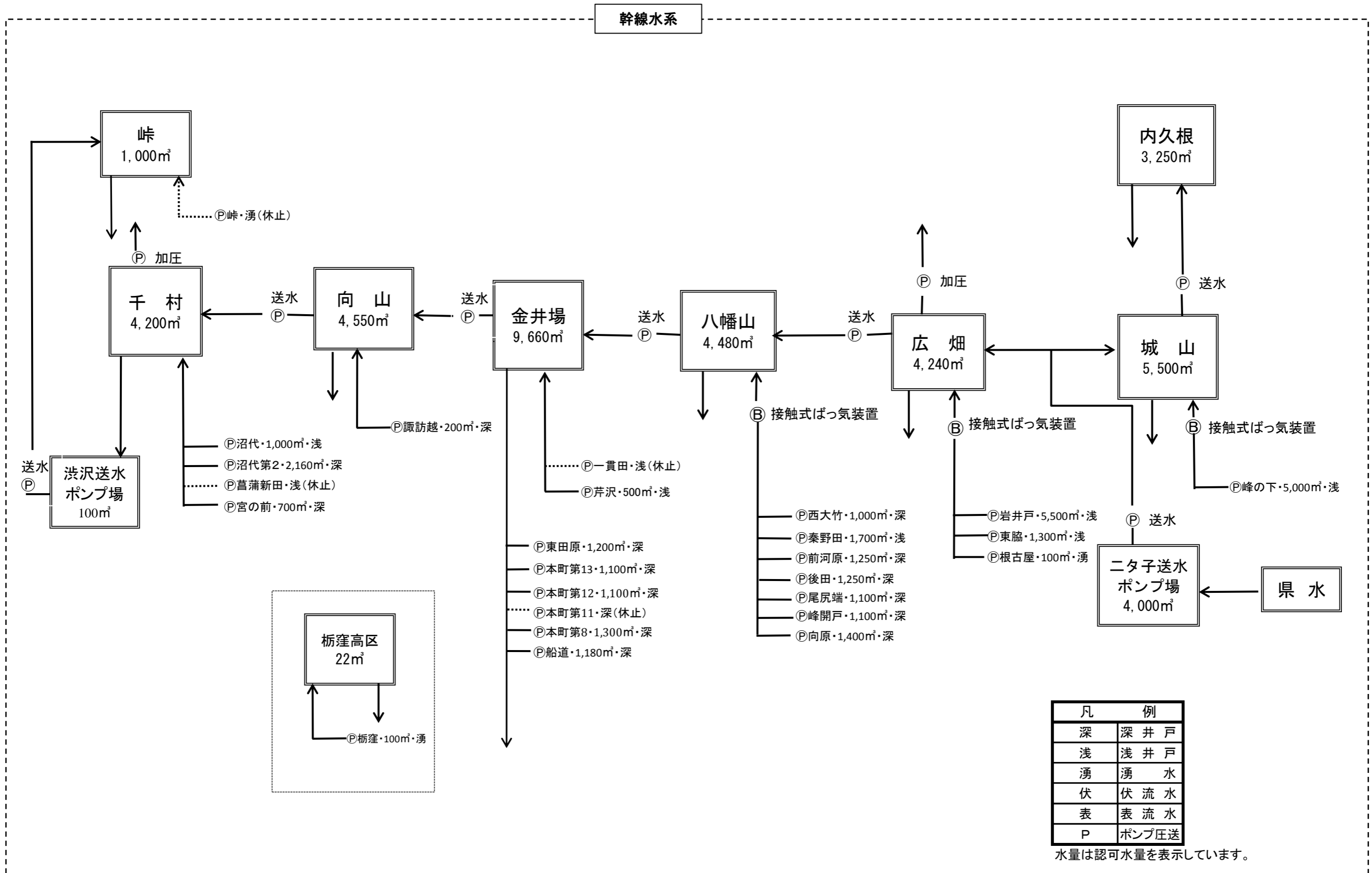

(1) 水道施設フローシート

その他水系

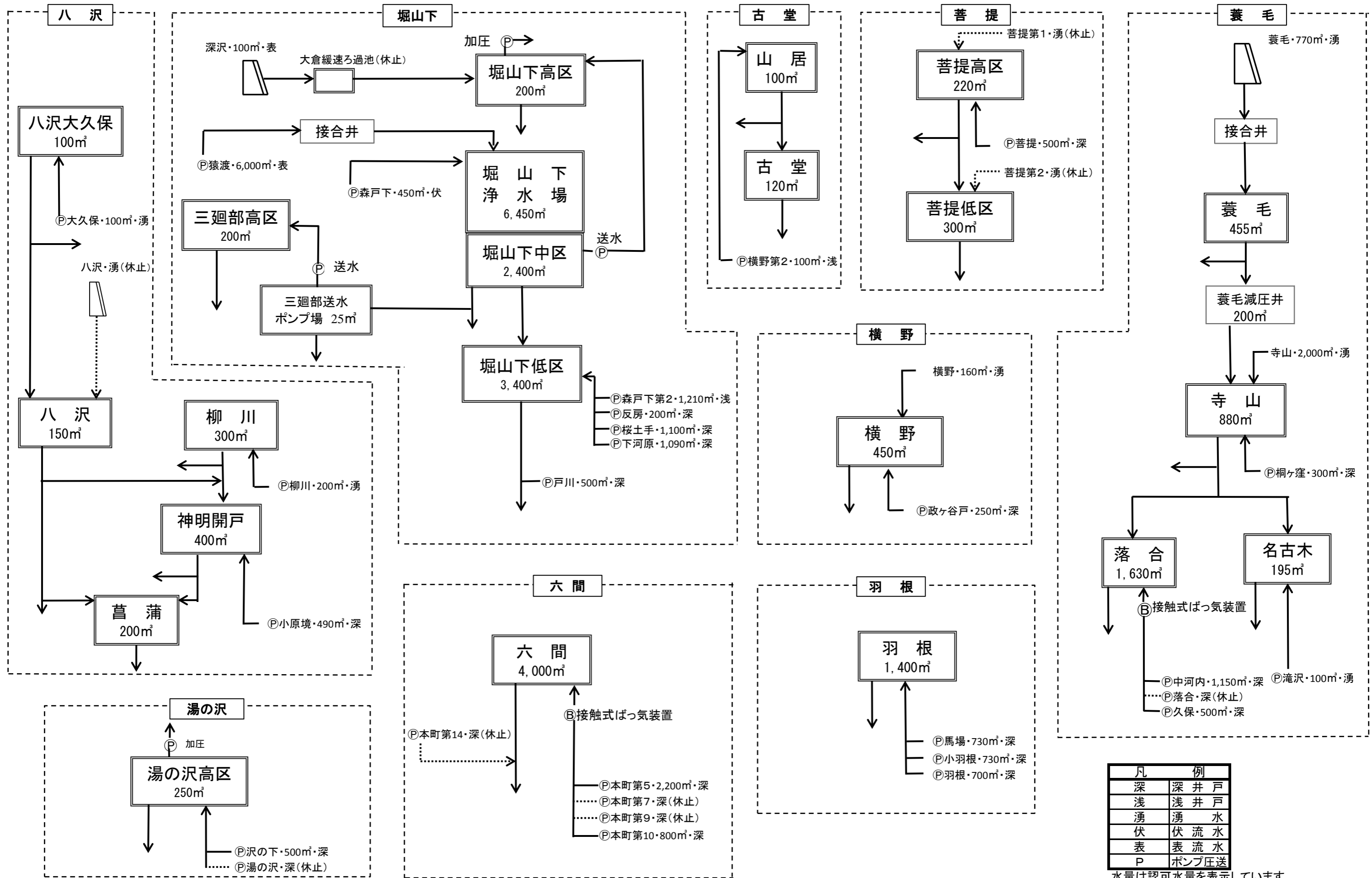

凡 例	
深	深井戸
浅	浅井戸
湧	湧水
伏	伏流水
表	表流水
P	ポンプ圧送

水量は認可水量を表示しています。

ア 取水施設：井戸

平成28年3月31日現在

番号	施設名	所在地	認可水量 m ³ /日	備考
1	後田取水場	河原町5018番3	1,250	深井戸
2	本町第10取水場	曾屋608番3	800	深井戸
3	本町第5取水場	曾屋1203番1	2,200	深井戸
4	秦野田取水場	曾屋5905番8	1,700	浅井戸
5	前河原取水場	上大槻23番6	1,250	深井戸
6	尾尻端取水場	上大槻1102番3	1,100	深井戸
7	本町第13取水場	平沢272番11	1,100	深井戸
8	諏訪越取水場	平沢1994番2	200	深井戸
9	芹沢取水場	今泉1017番2	500	浅井戸
10	峰開戸取水場	尾尻384番3	1,100	深井戸
11	向原取水場	尾尻490番3	1,400	深井戸
12	西大竹取水場	立野台三丁目21番14	1,000	深井戸
13	久保取水場	寺山637番	500	深井戸
14	東田原取水場	東田原664番22	1,200	深井戸
15	桐ヶ窪取水場	東田原1776番7	300	深井戸
16	中河内取水場	下落合4番7	1,150	深井戸
17	小羽根取水場	羽根244番3	730	深井戸
18	羽根取水場	羽根316番4	700	深井戸
19	馬場取水場	菩提496番2	730	深井戸
20	菩提取水場	菩提800番2	500	深井戸
21	政ヶ谷戸取水場	菩提1783番2	250	深井戸
22	横野第2取水場	横野524番2	100	浅井戸
23	戸川取水場	戸川451番6	500	深井戸
24	峰の下取水場	下大槻778番5	5,000	浅井戸
25	東脇取水場	下大槻1004番2	1,300	浅井戸
26	岩井戸取水場	下大槻1101番1	5,500	浅井戸
27	船道取水場	堀西93番3	1,180	深井戸
28	宮の前取水場	堀西503番4	700	深井戸
29	森戸下第2取水場	堀西1869番	1,210	浅井戸
30	沼代取水場	堀西2291番1	1,000	浅井戸
31	沼代第2取水場	堀西2291番5	2,160	深井戸
32	本町第12取水場	堀山下20番3	1,100	深井戸
33	本町第8取水場	堀山下190番3	1,300	深井戸
34	桜土手取水場	堀山下320番6	1,100	深井戸
35	反房取水場	堀山下888番	200	深井戸
36	下河原取水場	堀山下1750番3	1,090	深井戸
37	小原境取水場	三廻部63番1	490	深井戸
38	沢の下取水場	八沢941番3	500	深井戸

イ 取水施設：湧水

番号	施設名	所在地	認可水量 m ³ /日	備考
1	滝沢取水場	名古屋227番2	100	ポンプ有り
2	寺山取水場	蓑毛341番2	2,000	
3	蓑毛取水場	蓑毛909番2	770	
4	横野取水場	菩提1930番2	160	
5	根古屋取水場	南矢名775番2	100	ポンプ有り
6	栃窪取水場	栃窪532番2	100	ポンプ有り
7	柳川取水場	柳川932番	200	ポンプ有り
8	大久保取水場	八沢400番2	100	ポンプ有り

ウ 取水施設：表流水

番号	施設名	所在地	認可水量 m ³ /日	備考
1	猿渡取水場	堀山下1638番1	6,000	ポンプ有り
2	深沢取水場	堀山下1640番	100	

エ 取水施設：伏流水

番号	施設名	所在地	認可水量 m ³ /日	備考
1	森戸下取水場	堀西1797番	450	ポンプ有り

オ 休止中の取水施設

番号	施設名	所在地	取水能力 m ³ /日	備考
1	本町第14取水場	富士見町1387番3	800	深井戸
2	本町第9取水場	曾屋557番2	1,600	深井戸
3	本町第7取水場	曾屋1117番2	1,800	深井戸
4	本町第11取水場	平沢2550番3	2,000	深井戸
5	一貫田取水場	今泉1094番2	2,500	浅井戸
6	落合取水場	落合872番11	1,000	深井戸
7	菩提第2取水場	菩提943番2	250	湧水
8	菩提第1取水場	菩提2192番	600	湧水
9	柳町取水場	柳町二丁目32番13	1,100	深井戸
10	峠取水場	渋沢2428番2	200	湧水
11	菖蒲新田取水場	菖蒲485番	1,000	浅井戸
12	八沢取水場	八沢815番1	200	湧水
13	湯の沢取水場	八沢1146番38	500	深井戸

カ 浄水施設：浄水場

番号	施設名	所在地	処理能力 m ³ /日	備考
1	堀山下浄水場	堀山下1286番1	6,450	
2	大倉緩速ろ過池	堀山下1690番	100	(休止中)

キ 送水施設：ポンプ場

番号	施設名	所在地	有効容量 m ³	備考
1	二タ子送水ポンプ場	下大槻258番4	4,000	県水受水施設、2池
2	渋沢送水ポンプ場	渋沢2364番2	100	
3	三廻部送水ポンプ場	三廻部452番1	25	

ク 配水施設：配水場

番号	施設名	所在地	有効容量 m ³	備考
1	六間配水場	曾屋838番3	4,000	
2	内久根配水場	曾屋5456番2	3,250	
3	向山配水場	平沢1956番	4,550	
4	金井場配水場	今泉1526番	9,660	
5	八幡山配水場	尾尻444番2	4,480	
6	落合配水場	落合844番2	1,630	
7	名古屋配水場	名古屋208番3	195	
8	寺山配水場	蓑毛160番3	880	
9	蓑毛配水場	蓑毛948番3	455	
10	羽根配水場	羽根1064番2	1,400	
11	菩提低区(四山)配水場	菩提824番2	300	
12	菩提高区配水場	菩提891番2	220	
13	古堂配水場	横野412番5	120	
14	山居配水場	横野465番2	100	
15	横野配水場	横野831番5	450	
16	城山配水場	下大槻18番	5,500	
17	広畑配水場	下大槻138番1	4,240	
18	堀山下低区(反房)配水場	堀山下888番	3,400	
19	堀山下中区配水場	堀山下1285番3	2,400	
20	堀山下高区配水場	堀山下1555番2	200	
21	峠配水場	渋沢2405番3	1,000	
22	栢窪高区配水場	栢窪531番2	22	
23	千村配水場	千村四丁目257番2	4,200	
24	菖蒲配水場	菖蒲921番2	200	
25	神明開戸配水場	菖蒲1390番1	400	
26	三廻部高区配水場	三廻部891番7	200	
27	柳川配水場	柳川910番	300	
28	八沢大久保配水場	八沢450番4	100	
29	八沢配水場	八沢694番	150	
30	湯の沢高区配水場	八沢1146番38	250	

(2) 配水場別給水量

配水場	年 度			
	23	24	25	26
六間配水場	816,278	797,873	778,613	781,336
内久根配水場	1,208,615	1,198,542	1,142,186	1,073,504
向山配水場	1,610,160	1,530,060	1,581,210	1,540,792
金井場配水場	5,501,365	5,546,037	5,355,885	5,121,500
八幡山配水場	2,791,417	2,613,710	2,588,830	2,554,853
落合配水場	446,754	462,754	446,245	435,587
名古木配水場	27,011	27,880	25,099	24,634
寺山配水場	613,063	547,705	532,785	510,422
蓑毛配水場	77,975	73,098	76,543	76,164
羽根配水場	633,600	685,106	631,762	596,958
菩提低区(四山)配水場	63,179	56,105	53,186	50,917
菩提高区配水場	68,846	68,049	69,984	71,593
古堂配水場	21,758	16,930	16,728	16,061
横野配水場	82,445	75,383	76,694	74,401
城山配水場	1,987,415	1,939,147	1,833,118	1,774,039
広畑配水場	1,155,241	1,103,400	1,099,991	1,080,251
堀山下低区(反房)配水場	1,545,280	1,500,239	1,484,448	1,456,158
堀山下中区配水場	803,842	794,299	848,471	864,224
堀山下高区配水場	98,309	102,635	104,424	99,880
峠配水場	249,714	243,050	248,089	258,496
栢窪高区配水場	12,897	12,972	11,986	12,594
千村配水場	1,603,554	1,602,313	1,522,658	1,489,242
菖蒲配水場	62,425	51,291	47,399	37,613
神明開戸配水場	100,148	101,478	102,129	102,361
三廻部高区配水場	77,963	75,462	72,299	68,832
柳川配水場	56,719	52,143	51,262	47,374
八沢大久保配水場	6,694	6,873	6,458	5,804
八沢配水場	27,170	26,368	26,154	27,863
湯の沢高区配水場	71,430	70,759	68,552	72,266
合 計	21,821,267	21,381,661	20,903,188	20,325,719

(単位:m³)

27			備 考
年 度 計	月 平 均	日 平 均	
802,087	66,841	2,191	
1,090,384	90,865	2,979	
1,543,718	128,643	4,218	
4,720,103	393,342	12,896	金井場系直送を含む。
2,550,161	212,513	6,968	
462,090	38,508	1,263	
25,690	2,141	70	
443,718	36,977	1,212	
76,886	6,407	210	
637,962	53,164	1,743	
50,696	4,225	139	
80,288	6,691	219	
15,151	1,263	41	山居配水場を含む。
72,657	6,055	199	
1,750,453	145,871	4,783	
1,351,588	112,632	3,693	
1,461,137	121,761	3,992	
805,578	67,132	2,201	
106,354	8,863	291	
269,437	22,453	736	
11,821	985	32	
1,506,053	125,504	4,115	
37,202	3,100	102	
99,032	8,253	271	
63,914	5,326	175	
51,984	4,332	142	
6,275	523	17	
26,134	2,178	71	
72,607	6,051	198	
20,191,160	1,682,597	55,167	

(3) 水源別取水量

年度 区分		23			24			25		
		取水量 (m ³)	構成比 (%)	対前年比 (%)	取水量 (m ³)	構成比 (%)	対前年比 (%)	取水量 (m ³)	構成比 (%)	対前年比 (%)
地 下 水	深井戸	9,441,980	43.27	99.23	9,773,865	45.71	103.51	9,315,216	44.56	95.31
	浅井戸	5,568,565	25.52	91.42	4,745,744	22.19	85.22	4,245,694	20.31	89.46
	湧水	1,158,408	5.31	98.98	1,018,991	4.77	87.96	969,478	4.64	95.14
	小計	16,168,953	74.10	96.38	15,538,600	72.67	96.10	14,530,388	69.51	93.51
河 川 水	表流水	1,340,204	6.14	104.72	1,298,191	6.07	96.87	1,457,920	6.98	112.30
	伏流水	0	0.00	—	0	0.00	—	0	0.00	—
	小計	1,340,204	6.14	100.41	1,298,191	6.07	96.87	1,457,920	6.98	112.30
自己水計		17,509,157	80.24	96.67	16,836,791	78.74	96.16	15,988,308	76.49	94.96
県水		4,312,110	19.76	101.53	4,544,870	21.26	105.40	4,914,880	23.51	108.14
計		21,821,267	100.00	97.60	21,381,661	100.00	97.99	20,903,188	100.00	97.76

年度 区分		26			27		
		取水量 (m ³)	構成比 (%)	対前年比 (%)	取水量 (m ³)	構成比 (%)	対前年比 (%)
地 下 水	深井戸	8,898,191	43.78	95.52	8,837,238	43.77	99.31
	浅井戸	4,317,940	21.24	101.70	4,631,493	22.94	107.26
	湧水	973,083	4.79	100.37	919,936	4.55	94.54
	小計	14,189,214	69.81	97.65	14,388,667	71.26	101.41
河 川 水	表流水	1,441,601	7.09	98.88	1,151,443	5.70	79.87
	伏流水	9,574	0.05	皆増	66,230	0.33	691.77
	小計	1,451,175	7.14	99.54	1,217,673	6.03	83.91
自己水計		15,640,389	76.95	97.82	15,606,340	77.29	99.78
県水		4,685,330	23.05	95.33	4,584,820	22.71	97.85
計		20,325,719	100.00	97.24	20,191,160	100.00	99.34

(4) 漏水調査の状況

年度	調査地区	調査延長 (km)	漏水発見件数			推定漏水量 (m ³ /日)		
			本管 関係	給水管 関係	計	本管 関係	給水管 関係	計
23	市内全域	115	3	5	8	125	36	161
24	市内全域	115	2	16	18	58	136	194
25	市内全域	113	1	10	11	0	250	250
26	市内全域	87	1	4	5	12	96	108
27	市内全域	59	1	11	12	3	256	259

(5) 薬品使用量

区分 年度	ポリ塩化アルミニウム PAC (kg)	次亜塩素酸ナトリウム NaClO (kg)
23	2,500	54,840
24	2,500	49,260
25	3,000	49,180
26	1,000	43,700
27	2,500	49,270

(6) 電力の使用量及び料金

区分 年度	給水量 (m ³)	電力使用量 (kWh)	電力使用料金 〈税込み〉(円)	1m ³ 当たり使用量 (kWh)	1m ³ 当たり使用料金 (円)
23	21,821,267	11,135,358	171,822,236	0.51	7.87
24	21,381,661	10,835,239	195,893,353	0.51	9.16
25	20,903,188	10,735,341	220,166,565	0.51	10.53
26	20,325,719	10,653,357	238,098,491	0.52	11.71
27	20,191,160	10,582,497	211,579,106	0.52	10.48

(7) 管種別管路延長

管種		口 径						
		50mm以下	75mm	100mm	125mm	150mm	200mm	250mm
導 水 管	鑄 鉄 管	0.00	0.00	721.00	141.00	341.50	145.00	225.00
	ダクタイル 鑄鉄管	0.00	3,363.80	7,216.70	120.00	8,723.20	7,524.80	3,936.20
	鋼 管	1,359.50	646.60	796.80	444.00	348.60	29.00	16.00
	石綿セメント管	0.00	0.00	0.00	0.00	0.00	0.00	0.00
	硬質塩化ビニル管	590.00	1,799.00	887.70	0.00	694.00	0.00	1.50
	そ の 他	407.00	540.70	463.50	0.00	642.00	991.50	3.00
	小 計	2,356.50	6,350.10	10,085.70	705.00	10,749.30	8,690.30	4,181.70
送 水 管	鑄 鉄 管	0.00	0.00	0.00	0.00	2.50	0.00	200.00
	ダクタイル 鑄鉄管	0.00	458.40	636.40	0.00	1,390.30	751.57	1,551.60
	鋼 管	296.00	43.00	10.50	0.00	0.00	0.40	0.00
	石綿セメント管	0.00	0.00	0.00	0.00	0.00	0.00	0.00
	硬質塩化ビニル管	0.00	0.00	0.00	0.00	0.00	0.00	0.00
	そ の 他	0.00	0.00	0.00	485.00	209.00	0.00	1.50
	小 計	296.00	501.40	646.90	485.00	1,601.80	751.97	1,753.10
配 水 管	鑄 鉄 管	38.50	1,210.80	1,955.70	0.00	987.00	49.00	57.80
	ダクタイル 鑄鉄管	1,321.00	111,657.42	264,981.13	0.00	142,689.11	53,133.37	21,199.30
	鋼 管	3,435.90	3,537.90	2,431.55	0.00	1,505.35	710.80	203.06
	石綿セメント管	0.00	55.00	0.00	0.00	0.00	0.00	0.00
	硬質塩化ビニル管	1,605.40	834.90	1,459.50	0.00	13.00	0.00	0.00
	そ の 他	1,818.90	487.00	70.10	0.00	111.20	442.00	0.00
	小 計	8,219.70	117,783.02	270,897.98	0.00	145,305.66	54,335.17	21,460.16
合 計	鑄 鉄 管	38.50	1,210.80	2,676.70	141.00	1,331.00	194.00	482.80
	ダクタイル 鑄鉄管	1,321.00	115,479.62	272,834.23	120.00	152,802.61	61,409.74	26,687.10
	鋼 管	5,091.40	4,227.50	3,238.85	444.00	1,853.95	740.20	219.06
	石綿セメント管	0.00	55.00	0.00	0.00	0.00	0.00	0.00
	硬質塩化ビニル管	2,195.40	2,633.90	2,347.20	0.00	707.00	0.00	1.50
	そ の 他	2,225.90	1,027.70	533.60	485.00	962.20	1,433.50	4.50
	小 計	10,872.20	124,634.52	281,630.58	1,190.00	157,656.76	63,777.44	27,394.96

(単位:m)

300mm	350mm	400mm	450mm	500mm	600mm	700mm	その他	合 計
0.00	0.00	0.00	0.00	0.00	0.00	0.00	0.00	1,573.50
1,017.20	1,102.56	155.40	0.00	0.00	0.00	0.00	0.00	33,159.86
18.00	0.00	0.00	0.00	0.00	0.00	0.00	0.00	3,658.50
0.00	0.00	0.00	0.00	0.00	0.00	0.00	0.00	0.00
0.00	0.00	0.00	0.00	0.00	0.00	0.00	0.00	3,972.20
0.00	0.00	0.00	0.00	0.00	0.00	0.00	0.00	3,047.70
1,035.20	1,102.56	155.40	0.00	0.00	0.00	0.00	0.00	45,411.76
0.00	0.00	0.00	0.00	0.00	0.00	0.00	0.00	202.50
7,581.30	0.00	226.00	0.00	1,401.80	5,176.80	1,220.78	63.40	20,458.35
35.80	3.90	0.00	2.10	80.00	0.00	0.00	14.40	486.10
0.00	0.00	0.00	0.00	0.00	0.00	0.00	0.00	0.00
0.00	0.00	0.00	0.00	0.00	0.00	0.00	0.00	0.00
0.00	0.00	0.00	0.00	0.00	0.00	0.00	0.00	695.50
7,617.10	3.90	226.00	2.10	1,481.80	5,176.80	1,220.78	77.80	21,842.45
1,040.90	210.00	0.00	0.00	0.00	0.00	0.00	0.00	5,549.70
17,397.50	3,427.60	3,315.90	2,447.80	3,012.45	141.00	0.00	0.00	624,723.58
620.38	83.20	17.40	59.40	239.90	0.00	0.00	0.00	12,844.84
0.00	0.00	0.00	0.00	0.00	0.00	0.00	0.00	55.00
23.00	0.00	0.00	0.00	0.00	0.00	0.00	0.00	3,935.80
50.10	0.00	0.00	0.00	0.00	0.00	0.00	0.00	2,979.30
19,131.88	3,720.80	3,333.30	2,507.20	3,252.35	141.00	0.00	0.00	650,088.22
1,040.90	210.00	0.00	0.00	0.00	0.00	0.00	0.00	7,325.70
25,996.00	4,530.16	3,697.30	2,447.80	4,414.25	5,317.80	1,220.78	63.40	678,341.79
674.18	87.10	17.40	61.50	319.90	0.00	0.00	14.40	16,989.44
0.00	0.00	0.00	0.00	0.00	0.00	0.00	0.00	55.00
23.00	0.00	0.00	0.00	0.00	0.00	0.00	0.00	7,908.00
50.10	0.00	0.00	0.00	0.00	0.00	0.00	0.00	6,722.50
27,784.18	4,827.26	3,714.70	2,509.30	4,734.15	5,317.80	1,220.78	77.80	717,342.43

3 業 務 状 況

(1) 用途別の給水戸数、有収水量、給水収益及び供給単価

年度	区 分	家事用	業務用	農業用	臨時用	合 計
23	給水戸数 (戸)	69,685	4,356	183	8	74,232
	有収水量 (m ³)	15,806,472	4,481,803	78,775	1,913	20,368,963
	給水収益 (円) (税抜)	1,234,408,080	898,718,800	9,830,460	794,500	2,143,751,840
	供給単価 (円)	78.10	200.53	124.79	415.32	105.25
24	給水戸数 (戸)	70,079	4,308	183	10	74,580
	有収水量 (m ³)	15,531,789	4,351,696	76,463	1,644	19,961,592
	給水収益 (円) (税抜)	1,245,666,700	883,311,740	9,618,500	691,450	2,139,288,390
	供給単価 (円)	80.20	202.98	125.79	420.59	107.17
25	給水戸数 (戸)	70,773	4,288	188	7	75,256
	有収水量 (m ³)	15,404,806	4,088,325	73,214	601	19,566,946
	給水収益 (円) (税抜)	1,230,808,470	822,202,505	9,170,650	267,050	2,062,448,675
	供給単価 (円)	79.90	201.11	125.26	444.34	105.40
26	給水戸数 (戸)	71,059	4,270	190	4	75,523
	有収水量 (m ³)	15,018,797	3,922,626	72,897	403	19,014,723
	給水収益 (円) (税抜)	1,192,422,810	787,640,245	9,180,780	155,000	1,989,398,835
	供給単価 (円)	79.40	200.79	125.94	384.62	104.62
27	給水戸数 (戸)	71,262	4,269	191	3	75,725
	有収水量 (m ³)	14,961,990	3,868,881	78,520	410	18,909,801
	給水収益 (円) (税抜)	1,185,818,790	776,961,915	10,241,860	159,100	1,973,181,665
	供給単価 (円)	79.26	200.82	130.44	388.05	104.35

(2) 給水原価費用別構成

年度 区分	23		24		25		26		27	
	給水原価 (円)	構成比 (%)	給水原価 (円)	構成比 (%)	給水原価 (円)	構成比 (%)	給水原価 (円)	構成比 (%)	給水原価 (円)	構成比 (%)
職員給与費	12.39	11.27	11.43	9.75	10.30	8.84	11.87	9.97	12.13	10.22
委託料	8.21	7.46	13.76	11.74	11.12	9.55	11.14	9.37	11.53	9.71
賃借料	0.30	0.27	0.15	0.12	0.15	0.13	0.17	0.14	0.15	0.13
修繕費	3.96	3.60	4.29	3.67	4.18	3.59	4.11	3.46	4.05	3.41
路面復旧費	0.13	0.12	0.10	0.09	0.06	0.05	0.10	0.08	0.04	0.03
動力費	8.03	7.31	9.35	7.98	10.72	9.20	11.62	9.77	10.36	8.73
材料費	0.20	0.18	0.17	0.14	0.20	0.17	0.19	0.16	0.15	0.13
負担金	2.94	2.67	2.89	2.46	2.41	2.07	1.50	1.26	1.28	1.08
受水費	27.03	24.58	27.48	23.46	28.28	24.29	28.94	24.33	29.12	24.53
減価償却費	33.82	30.76	34.68	29.60	35.75	30.70	35.69	30.01	36.24	30.53
企業債利息	9.36	8.51	9.45	8.06	9.39	8.07	9.32	7.83	8.96	7.55
その他	3.58	3.27	3.42	2.93	3.88	3.34	4.30	3.62	4.71	3.95
合計	109.95	100.00	117.17	100.00	116.44	100.00	118.95	100.00	118.72	100.00
前年度比(%)	101.27	—	106.57	—	99.38	—	102.16	—	99.81	—

(3) 水道料金収納体系別状況

年度	項目	件数 (件)	構成比 (%)	前年度 対比 (%)	金額 (円)	構成比 (%)	前年度 対比 (%)
23	窓口納付	82,241	18.48	93.68	524,907,440	23.68	99.63
	口座振替	362,710	81.52	100.65	1,691,491,565	76.32	116.87
	合計	444,951	100.00	99.28	2,216,399,005	100.00	112.27
24	窓口納付	41,862	9.22	11.62	414,456,241	18.44	28.64
	コンビニ納付	49,608	10.92	皆増	109,803,427	4.88	皆増
	口座振替	362,774	79.86	100.02	1,723,575,815	76.68	101.90
	合計	454,244	100.00	102.09	2,247,835,483	100.00	101.42
25	窓口納付	39,827	8.52	95.14	356,732,382	16.26	86.07
	コンビニ納付	67,207	14.37	135.48	150,273,686	6.85	136.86
	口座振替	360,504	77.11	99.37	1,686,740,380	76.89	97.86
	合計	467,538	100.00	102.93	2,193,746,448	100.00	97.59
26	窓口納付	30,682	6.56	77.04	319,438,866	14.71	89.55
	コンビニ納付	80,324	17.19	119.52	174,481,168	8.03	116.11
	口座振替	356,293	76.25	98.83	1,678,208,809	77.26	99.49
	合計	467,299	100.00	99.95	2,172,128,843	100.00	99.01
27	窓口納付	23,019	4.98	75.02	292,354,500	13.70	91.52
	コンビニ納付	84,747	18.34	105.51	184,223,277	8.64	105.58
	口座振替	354,446	76.68	99.48	1,657,096,261	77.66	98.74
	合計	462,212	100.00	98.91	2,133,674,038	100.00	98.23

※1 件数は、延件数。

※2 金額は、現年度分と過年度分の合算額で、還付金を含まない。

(4) 指定給水装置工事事業者の届出状況

(単位:件)

年度		23	24	25	26	27
区分						
新	規	21	19	13	13	10
変	更	32	27	28	35	20
取	消	4	5	5	1	2
年度末現在登録		354	368	376	388	396

(5) 指定給水装置工事事業者の給水装置工事申請状況

(単位:件)

年度		23	24	25	26	27
区分						
新	設	790	796	737	643	624
増設・改造・撤去		515	469	499	507	488
計		1,305	1,265	1,236	1,150	1,112

(6) 修繕工事実施状況

(単位:件)

年度		23	24	25	26	27
区分						
直 営 工 事	給水管修理	151	112	163	230	207
	配水管修理	7	0	4	7	3
	制水弁・空気弁修理	37	75	8	3	5
	消火栓修理	7	4	4	2	2
	路面補修	157	96	18	42	23
	水圧調査	9	29	26	29	22
	取出・漏水調査	114	53	138	212	211
	立会・管切廻等	457	305	550	574	432
	計	939	674	911	1,099	905
指定給水装置工事事業者工事		1,227	953	609	642	667
計		2,166	1,627	1,520	1,741	1,572

(7) 量水器新設及び取替状況

(単位:個)

口径(mm) 年度・区分		13	20	25	40	50	75	100	150	200	計
		23	新設	592	324	4	3	2	0	0	0
撤去	474		16	10	6	0	1	0	0	0	507
取替	9,362		721	60	27	0	0	0	0	0	10,170
24	新設	445	338	6	5	0	0	0	0	0	794
	撤去	468	28	9	2	0	0	0	0	0	507
	取替	9,438	885	56	21	18	7	3	0	1	10,429
25	新設	460	301	1	1	0	0	0	0	0	763
	撤去	385	19	5	1	1	0	0	0	0	411
	取替	9,352	569	53	23	3	2	1	0	0	10,003
26	新設	379	228	5	3	1	0	0	0	0	616
	撤去	373	23	9	2	0	0	0	0	0	407
	取替	8,842	1,479	12	26	18	8	3	0	0	10,388
27	新設	367	236	3	2	1	0	0	0	0	609
	撤去	334	25	8	3	0	0	0	0	0	370
	取替	8,552	1,900	41	28	10	1	4	0	0	10,536

- 備考:
- 1 新設には、受水槽以降の量水器個数は含まない。
 - 2 取替には、検定満了量水器の取替のほか、故障量水器の取替などのすべての取替個数を計上している。
 - 3 「(9)水道利用加入金調定額状況」の表における「件数」と本表の「新設」の個数とは、計上の時点が異なるので、一致しない。

(8) 水道料金の変遷表

用途区分		料金の種別	施行日	S49. 4. 1	S52. 9. 1	S54. 4. 1
			水量 (m^3)	金額 (円)	金額 (円)	金額 (円)
専用栓	家事用	基本料金	8 m^3 まで	160	260	300
		超過料金 (1 m^3 につき)	8 m^3 超 20 m^3 まで	20	30	40
			20 m^3 超 30 m^3 まで			45
			30 m^3 超 50 m^3 まで	25	50	75
			50 m^3 超 100 m^3 まで	30	65	120
			100 m^3 超		80	140
	業務用	基本料金	8 m^3 まで	160	300	400
		超過料金 (1 m^3 につき)	8 m^3 超 30 m^3 まで	20	35	60
			30 m^3 超 50 m^3 まで	25	55	85
			50 m^3 超 100 m^3 まで	30	70	120
			100 m^3 超 200 m^3 まで	35	85	140
			200 m^3 超 500 m^3 まで	40		
			500 m^3 超 1,000 m^3 まで	45	100	160
			1,000 m^3 超 5,000 m^3 まで	50	110	
			5,000 m^3 超 10,000 m^3 まで	51		
			10,000 m^3 超 20,000 m^3 まで	52		
			20,000 m^3 超 30,000 m^3 まで	53		
			30,000 m^3 超 40,000 m^3 まで	54		
			40,000 m^3 超	55		
			農業用	基本料金	8 m^3 まで	
	超過料金 (1 m^3 につき)	8 m^3 超 50 m^3 まで				
		50 m^3 超				
	浴場用	基本料金	(S49のみ) 8 m^3 まで 100 m^3 まで	160	2,000	2,000
		超過料金 (1 m^3 につき)	100 m^3 超	20	20	20
	臨時用	基本料金	8 m^3 まで	160	1,300	500
		超過料金 (1 m^3 につき)	8 m^3 超	100	380	250
	共用栓	家事用	基本料金	8 m^3 まで	160	260
超過料金 (1 m^3 につき)			8 m^3 超	20	30	40
備考				市営水道を一本化し、市内統一料金とした。		

(消費税抜額)

S62. 4. 1	H7. 4. 1	H17. 4. 1	H23. 4. 1	備 考
金額 (円)	金額 (円)	金額 (円)	金額 (円)	料金は、左記表により算出した額に消費税法 (昭和63年法律第108号)第29条に規定 する税率及び当該税率に地方税法(昭和25年法 律第226号)第72条の83に規定する税率を 乗じて得た率を合計した率に1を加えた率を乗 じて得た額とする。 1円未満の端数があるときは、それを切り捨て る。 ※消費税の変遷 H1. 4. 1 消費税法施行 税率3% H9. 4. 1 税率5%に引き上げ H26. 4. 1 税率8%に引き上げ
340	400	400	520	
45	50	50	70	
50	60	60	80	
90	110	110	130	
145	175	175	195	
165	200	200	220	
440	500	500	650	
65	75	75	95	
100	120	120	140	
145	175	175	195	
165	200	200	220	
185	225	225	245	
		400	520	
		家事用 と同額	家事用 と同額	
		140	160	
2,000	2,000	2,000		
20	20	20		
1,000	1,300	1,300	1,700	
300	380	380	400	
300				
40				

(9) 水道利用加入金調定額状況

口径 (mm)	年度		23	24	25	26	27
	区分						
13	件数	実数 (件)	461	464	480	474	416
		構成比 (%)	52.51	52.19	52.23	57.88	52.46
		前年度比 (%)	97.46	100.65	103.45	98.75	87.76
	金額	実数 (円)	64,338,750	65,835,000	69,772,500	72,166,500	62,532,000
		構成比 (%)	48.18	45.99	49.27	53.85	48.97
		前年度比 (%)	95.78	102.33	105.98	103.43	86.65
20	件数	実数 (件)	409	412	430	335	362
		構成比 (%)	46.58	46.35	46.79	40.90	45.65
		前年度比 (%)	108.20	100.73	104.37	77.91	108.06
	金額	実数 (円)	62,580,000	63,000,000	65,388,750	51,435,000	54,189,000
		構成比 (%)	46.87	44.00	46.17	38.37	42.44
		前年度比 (%)	109.36	100.67	103.79	78.66	105.35
25	件数	実数 (件)	5	6	5	4	9
		構成比 (%)	0.57	0.68	0.54	0.49	1.13
		前年度比 (%)	250.00	120.00	83.33	80.00	225.00
	金額	実数 (円)	2,100,000	2,205,000	1,575,000	1,566,000	3,186,000
		構成比 (%)	1.57	1.54	1.11	1.17	2.50
		前年度比 (%)	307.69	105.00	71.43	99.43	203.45
40	件数	実数 (件)	2	5	4	4	6
		構成比 (%)	0.23	0.56	0.44	0.49	0.76
		前年度比 (%)	22.22	250.00	80.00	100.00	150.00
	金額	実数 (円)	2,520,000	6,142,500	4,882,500	4,752,000	7,776,000
		構成比 (%)	1.89	4.29	3.45	3.55	6.09
		前年度比 (%)	24.87	243.75	79.49	97.33	163.64
50	件数	実数 (件)	1	1	0	2	0
		構成比 (%)	0.11	0.11	0.00	0.24	0.00
		前年度比 (%)	皆増	100.00	皆減	皆増	皆減
	金額	実数 (円)	1,995,000	1,995,000	0	4,104,000	0
		構成比 (%)	1.49	1.39	0.00	3.06	0.00
		前年度比 (%)	皆増	100.00	皆減	皆増	皆減
75	件数	実数 (件)	0	1	0	0	0
		構成比 (%)	0.00	0.11	0.00	0.00	0.00
		前年度比 (%)	—	皆増	皆減	—	—
	金額	実数 (円)	0	3,990,000	0	0	0
		構成比 (%)	0.00	2.79	0.00	0.00	0.00
		前年度比 (%)	—	皆増	皆減	—	—
100	件数	実数 (件)	0	0	0	0	0
		構成比 (%)	0.00	0.00	0.00	0.00	0.00
		前年度比 (%)	—	—	—	—	—
	金額	実数 (円)	0	0	0	0	0
		構成比 (%)	0.00	0.00	0.00	0.00	0.00
		前年度比 (%)	—	—	—	—	—
合計	件数	実数 (件)	878	889	919	819	793
		構成比 (%)	100.00	100.00	100.00	100.00	100.00
		前年度比 (%)	101.86	101.25	103.37	89.12	96.83
	金額	実数 (円)	133,533,750	143,167,500	141,618,750	134,023,500	127,683,000
		構成比 (%)	100.00	100.00	100.00	100.00	100.00
		前年度比 (%)	98.76	107.21	98.92	94.64	95.27

備考: 「(7) 量水器新設及び取替状況」の表における「新設」の個数と本表の「件数」とは、計上の時点が異なるので、一致しない。

(10) 地下水利用協力金の推移

年度	地下水揚水量 (m ³ /年)	日平均揚水量 (m ³ /日)	協力金対象揚水量 (m ³ /年)	日平均揚水量 (m ³ /日)	協力金額 (円)	1m ³ 当たりの協力金額 (円)	協定締結事業所数 (社)	協力金対象事業所数 (社)
23	1,579,154	4,315	1,534,317	4,192	31,506,070	20.53	32	21
24	1,497,824	4,104	1,441,776	3,950	28,835,520	20.00	32	21
25	1,584,679	4,342	1,544,054	4,230	30,881,080	20.00	31	20
26	1,565,061	4,288	1,536,208	4,209	30,724,160	20.00	32	22
27	1,494,076	4,082	1,453,935	3,973	29,078,700	20.00	33	20

4 財 務 状 況

(1) 収益的収入及び収益的支出構成表(税込額)

ア 収益的収入

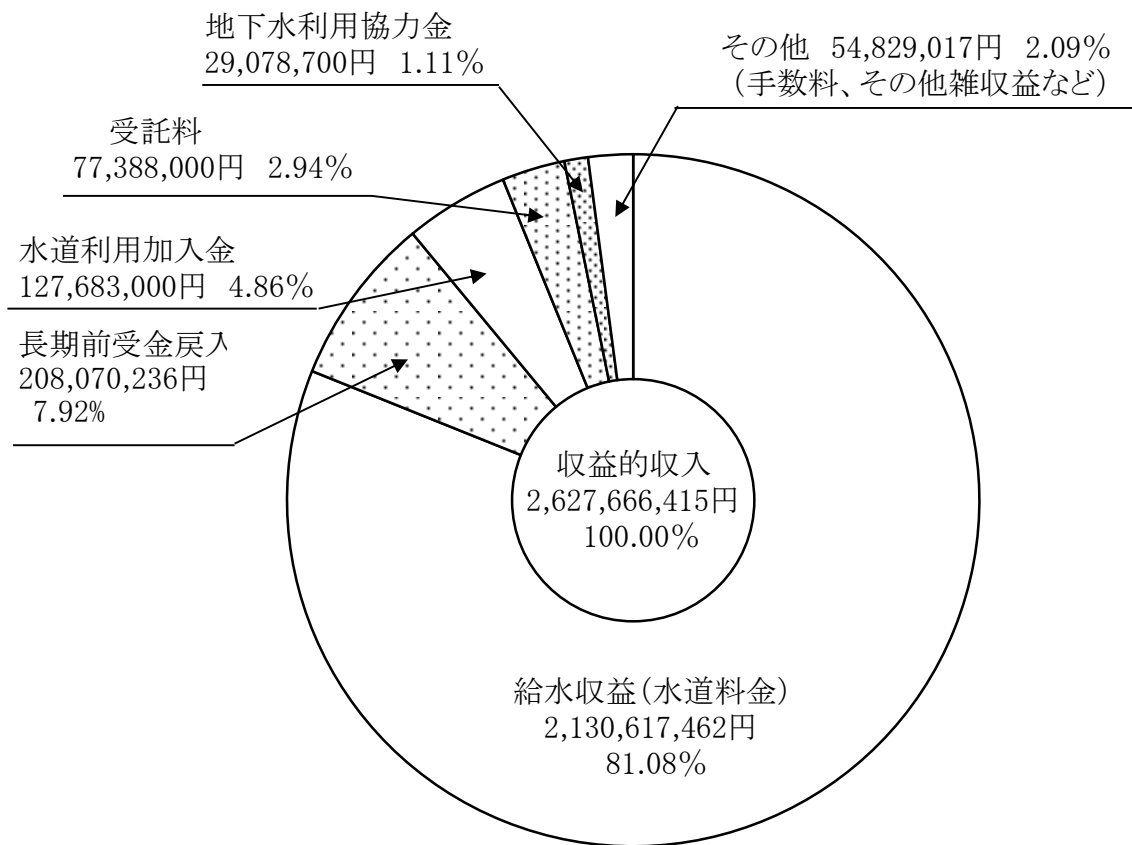

イ 収益的支出

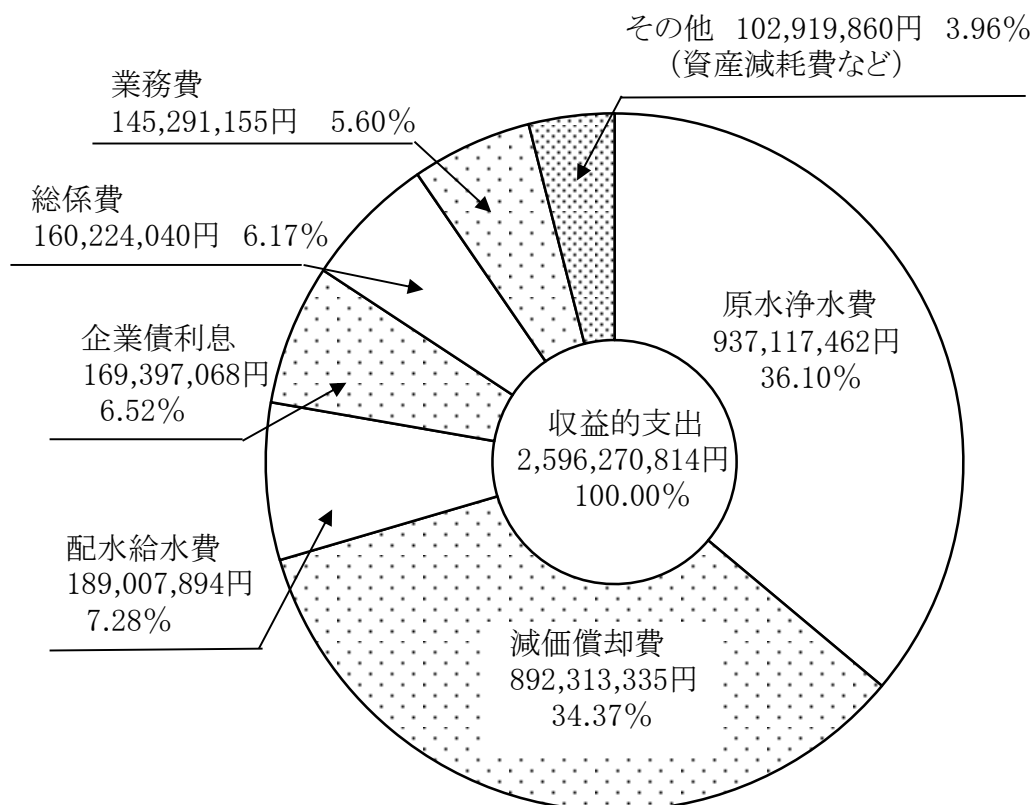

(2) 収益的収入及び収益的支出(税込額)

ア 収益的収入

科目	23		24		前年度 対比(%)	前年度 対比(%)
	金額 (円)	構成比 (%)	金額 (円)	構成比 (%)		
営業収益	2,277,681,885	89.80	113.60	2,271,873,259	89.31	99.74
給水収益	2,249,231,360	88.68	113.77	2,244,470,695	88.23	99.79
受託給水工事収益	19,040,475	0.75	108.44	17,861,788	0.70	93.81
その他の営業収益	9,410,050	0.37	89.26	9,540,776	0.38	101.39
営業外収益	257,610,301	10.16	92.16	272,084,737	10.69	105.62
受取利息	468,869	0.02	15.03	818,027	0.03	174.47
補助金	1,210,000	0.05	111.62	75,000	0.00	6.20
交付金	1,827,000	0.07	153.53	493,000	0.02	26.98
水道利用加入金	133,533,750	5.27	98.76	143,167,500	5.63	107.21
引当金戻入益	—	—	—	—	—	—
長期前受金戻入	—	—	—	—	—	—
雑収益	120,570,682	4.75	86.79	127,531,210	5.01	105.77
特別利益	970,522	0.04	4.93	27,661	0.00	2.85
固定資産売却益	935,200	0.04	4.75	0	0.00	皆減
過年度損益修正益	35,322	0.00	452.96	27,661	0.00	78.31
その他特別利益	—	—	—	—	—	—
合計	2,536,262,708	100.00	110.07	2,543,985,657	100.00	100.30

イ 収益的支出

科目	23		24		前年度 対比(%)	前年度 対比(%)
	金額 (円)	構成比 (%)	金額 (円)	構成比 (%)		
営業費用	2,114,646,105	90.01	100.13	2,221,658,355	90.32	105.06
原水浄水費	873,340,575	37.17	99.23	900,455,534	36.61	103.10
配水給水費	207,931,983	8.85	96.89	211,275,369	8.59	101.61
受託工事費	14,963,875	0.64	100.94	15,431,212	0.63	103.12
業務費	151,086,509	6.43	98.72	222,788,940	9.06	147.46
総係費	148,617,301	6.33	98.71	144,654,325	5.88	97.33
減価償却費	688,894,323	29.32	101.63	692,346,213	28.14	100.50
資産減耗費	29,811,539	1.27	143.16	34,706,762	1.41	116.42
その他の営業費用	0	0.00	—	0	0.00	—
営業外費用	212,618,553	9.04	83.06	217,347,479	8.84	102.22
支払利息及び企業債取扱諸費	190,659,853	8.11	83.72	188,570,510	7.67	98.90
消費税及び地方消費税	21,958,700	0.93	77.71	28,514,000	1.16	129.85
雑支出	0	0.00	—	262,969	0.01	皆増
特別損失	22,214,998	0.95	145.23	20,741,920	0.84	93.37
固定資産売却損	0	0.00	—	0	0.00	—
過年度損益修正損	22,214,998	0.95	145.23	20,741,920	0.84	93.37
減損損失	—	—	—	—	—	—
その他特別損失	—	—	—	—	—	—
合計	2,349,479,656	100.00	98.59	2,459,747,754	100.00	104.69

25			26			27		
金額 (円)	構成比 (%)	前年度 対比(%)	金額 (円)	構成比 (%)	前年度 対比(%)	金額 (円)	構成比 (%)	前年度 対比(%)
2,189,781,738	88.99	96.39	2,169,342,235	81.45	99.07	2,156,402,805	82.06	99.40
2,163,783,265	87.93	96.41	2,138,966,901	80.31	98.85	2,130,617,462	81.08	99.61
17,411,875	0.71	97.48	19,743,835	0.74	113.39	16,137,264	0.61	81.73
8,586,598	0.35	90.00	10,631,499	0.40	123.82	9,648,079	0.37	90.75
270,830,616	11.01	99.54	493,500,077	18.53	182.22	467,004,364	17.78	94.63
1,095,423	0.04	133.91	1,275,475	0.05	116.44	1,406,002	0.05	110.23
370,000	0.02	493.33	3,086,000	0.11	834.05	2,972,000	0.12	96.31
496,000	0.02	100.61	432,000	0.02	87.10	483,000	0.02	111.81
141,618,750	5.76	98.92	134,023,500	5.03	94.64	127,683,000	4.86	95.27
—	—	—	0	—	—	301,790	0.01	皆増
—	—	—	212,503,117	7.98	皆増	208,070,236	7.92	97.91
127,250,443	5.17	99.78	142,179,985	5.34	111.73	126,088,336	4.80	88.68
81,209	0.00	293.59	487,098	0.02	599.81	4,259,246	0.16	874.41
0	0.00	—	147,031	0.01	皆増	4,197,648	0.16	2854.94
81,209	0.00	293.59	340,067	0.01	418.76	61,598	0.00	18.11
—	—	—	0	—	—	0	0.00	—
2,460,693,563	100.00	96.73	2,663,329,410	100.00	108.23	2,627,666,415	100.00	98.66

25			26			27		
金額 (円)	構成比 (%)	前年度 対比(%)	金額 (円)	構成比 (%)	前年度 対比(%)	金額 (円)	構成比 (%)	前年度 対比(%)
2,161,712,921	90.47	97.30	2,395,844,836	90.69	110.83	2,382,502,676	91.77	99.44
923,232,165	38.64	102.53	960,015,058	36.34	103.98	937,117,462	36.10	97.61
196,943,563	8.24	93.22	190,991,613	7.23	96.98	189,007,894	7.28	98.96
13,380,167	0.56	86.71	13,775,687	0.52	102.96	13,598,449	0.52	98.71
156,101,244	6.53	70.07	142,552,423	5.40	91.32	145,291,155	5.60	101.92
134,100,840	5.61	92.70	161,548,662	6.11	120.47	160,224,040	6.17	99.18
699,486,296	29.28	101.03	885,730,828	33.53	126.63	892,313,335	34.37	100.74
38,468,646	1.61	110.84	41,225,925	1.56	107.17	44,950,341	1.73	109.03
0	0.00	—	4,640	0.00	皆増	0	0.00	皆減
214,736,018	8.99	98.80	215,315,469	8.15	100.27	211,128,073	8.13	98.06
183,803,398	7.69	97.47	177,227,805	6.71	96.42	169,397,068	6.52	95.58
30,706,800	1.29	107.69	37,651,000	1.42	122.61	41,248,800	1.59	109.56
225,820	0.01	85.87	436,664	0.02	193.37	482,205	0.02	110.43
12,813,996	0.54	61.78	30,511,407	1.16	238.11	2,640,065	0.10	8.65
0	0.00	—	0	0.00	—	0	0.00	—
12,813,996	0.54	61.78	3,926,407	0.15	30.64	2,640,065	0.10	67.24
—	—	—	—	—	—	—	—	—
—	—	—	26,585,000	1.01	皆増	0	0.00	皆減
2,389,262,935	100.00	97.13	2,641,671,712	100.00	110.56	2,596,270,814	100.00	98.28

(3) 資本的収入及び資本的支出(補填財源を含む)(税込額)

ア 資本的収入

年度 科目	23			24		
	金額 (円)	構成比 (%)	前年度 対比(%)	金額 (円)	構成比 (%)	前年度 対比(%)
企業債	511,600,000	99.13	75.57	383,000,000	93.73	74.86
工事負担金	4,493,116	0.87	171.35	5,599,899	1.37	124.63
補助金	—	—	—	—	—	—
固定資産売却代金	7,500	0.00	0.12	0	0.00	皆減
繰入金	—	—	—	20,000,000	4.90	皆増
その他資本的収入	—	—	—	—	—	—
合計	516,100,616	100.00	75.22	408,599,899	100.00	79.17

イ 資本的支出

年度 科目	23			24		
	金額 (円)	構成比 (%)	前年度 対比(%)	金額 (円)	構成比 (%)	前年度 対比(%)
建設改良費	960,190,361	68.69	168.29	744,455,182	62.56	77.53
事務費	84,962,932	6.08	99.50	100,952,657	8.48	118.82
建設改良費	—	—	皆減	—	—	—
水道施設耐震化事業費	359,876,155	25.74	皆増	403,919,195	33.94	112.24
水道施設整備事業費	116,324,290	8.32	皆増	178,720,500	15.02	153.64
第4次拡張整備事業費	364,813,600	26.10	392.46	22,666,995	1.91	6.21
固定資産購入費	34,213,384	2.45	63.22	38,195,835	3.21	111.64
企業債償還金	435,973,335	31.19	49.65	443,437,716	37.27	101.71
基金積立金	1,676,474	0.12	67.16	1,814,334	0.15	108.22
その他資本的支出	29,397	0.00	101.90	262,950	0.02	894.48
合計	1,397,869,567	100.00	96.33	1,189,970,182	100.00	85.13

ウ 補填財源

年度 科目	23			24		
	金額 (円)	構成比 (%)	前年度 対比(%)	金額 (円)	構成比 (%)	前年度 対比(%)
過年度分損益勘定留保資金	831,190,030	94.26	112.91	745,046,630	95.35	89.64
減債積立金	0	0.00	—	0	0.00	—
建設改良積立金	8,350,000	0.95	115.24	6,123,000	0.78	73.33
当年度分消費税及び地方 消費税資本的収支調整額	41,629,116	4.72	187.53	30,200,653	3.87	72.55
繰越工事資金	599,805	0.07	皆増	—	—	皆減
合計	881,768,951	100.00	115.17	781,370,283	100.00	88.61

25			26			27		
金額 (円)	構成比 (%)	前年度 対比(%)	金額 (円)	構成比 (%)	前年度 対比(%)	金額 (円)	構成比 (%)	前年度 対比(%)
320,000,000	96.15	83.55	292,000,000	97.89	91.25	332,000,000	93.70	113.70
12,816,386	3.85	228.87	6,091,296	2.04	47.53	3,525,697	0.99	57.88
—	—	—	—	—	—	—	—	—
0	0.00	—	197,100	0.07	皆増	37,429	0.01	18.99
0	0.00	皆減	—	—	—	—	—	—
—	—	—	—	—	—	18,783,000	5.30	皆増
332,816,386	100.00	81.45	298,288,396	100.00	89.63	354,346,126	100.00	118.79

25			26			27		
金額 (円)	構成比 (%)	前年度 対比(%)	金額 (円)	構成比 (%)	前年度 対比(%)	金額 (円)	構成比 (%)	前年度 対比(%)
636,378,617	58.16	85.48	677,499,620	60.06	106.46	727,446,686	62.01	107.37
80,091,474	7.32	79.34	102,408,668	9.08	127.86	87,253,123	7.44	85.20
—	—	—	—	—	—	—	—	—
361,414,848	33.03	89.48	349,375,752	30.97	96.67	353,433,279	30.13	101.16
149,949,615	13.70	83.90	183,161,061	16.24	122.15	223,778,304	19.07	122.18
1,029,000	0.10	4.54	—	—	皆減	3,939,840	0.34	—
43,893,680	4.01	114.92	42,554,139	3.77	96.95	59,042,140	5.03	138.75
447,475,870	40.89	100.91	440,099,100	39.02	98.35	435,251,558	37.10	98.90
10,363,820	0.95	571.22	10,391,000	0.92	100.26	10,473,554	0.89	100.79
0	0.00	皆減	0	0.00	—	—	—	—
1,094,218,307	100.00	91.95	1,127,989,720	100.00	103.09	1,173,171,798	100.00	104.01

25			26			27		
金額 (円)	構成比 (%)	前年度 対比(%)	金額 (円)	構成比 (%)	前年度 対比(%)	金額 (円)	構成比 (%)	前年度 対比(%)
632,416,326	83.06	84.88	740,270,127	89.22	117.05	735,980,944	89.88	99.42
40,000,000	5.25	皆増	20,000,000	2.41	50.00	18,000,000	2.20	90.00
62,874,000	8.26	1026.85	26,292,000	3.17	41.82	19,079,000	2.33	72.57
26,111,595	3.43	86.46	43,139,197	5.20	165.21	45,765,728	5.59	106.09
—	—	—	—	—	—	—	—	—
761,401,921	100.00	97.44	829,701,324	100.00	108.97	818,825,672	100.00	98.69

(4) 損益計算書(税抜額)

科目	年度	23			24		
		金額 (円)	構成比 (%)	前年度 対比(%)	金額 (円)	構成比 (%)	前年度 対比(%)
水道事業収益		2,420,653,832	100.00	110.01	2,428,000,072	100.00	100.30
営業収益		2,172,199,841	89.74	113.61	2,166,690,954	89.24	99.75
給水収益		2,143,751,840	88.56	113.80	2,139,288,390	88.11	99.79
受託給水工事収益		19,037,951	0.79	108.43	17,861,788	0.74	93.82
その他の営業収益		9,410,050	0.39	89.26	9,540,776	0.39	101.39
営業外収益		247,485,151	10.22	92.09	261,281,457	10.76	105.57
受取利息		468,869	0.02	15.03	818,027	0.03	174.47
補助金		1,210,000	0.05	111.62	75,000	0.00	6.20
交付金		1,827,000	0.08	153.53	493,000	0.02	26.98
水道利用加入金		127,175,000	5.25	98.76	136,350,000	5.62	107.21
引当金戻入益		—	—	—	—	—	—
長期前受金戻入		—	—	—	—	—	—
雑収益		116,804,282	4.82	86.80	123,545,430	5.09	105.77
特別利益		968,840	0.04	4.92	27,661	0.00	2.86
固定資産売却益		935,200	0.04	4.75	0	0.00	皆減
過年度損益修正益		33,640	0.00	445.98	27,661	0.00	82.23
その他特別利益		—	—	—	—	—	—
水道事業費用		2,275,793,726	100.00	98.84	2,374,072,695	100.00	104.32
営業費用		2,062,346,519	90.62	100.16	2,163,274,907	91.12	104.89
原水浄水費		833,728,307	36.63	99.25	859,945,255	36.22	103.14
配水給水費		201,699,599	8.86	96.76	204,720,556	8.62	101.50
受託工事費		14,940,500	0.66	100.92	15,410,554	0.65	103.15
業務費		146,689,309	6.45	98.77	213,454,003	8.99	145.51
総係費		146,712,742	6.45	98.69	142,873,614	6.02	97.38
減価償却費		688,894,323	30.27	101.63	692,346,213	29.16	100.50
資産減耗費		29,681,739	1.30	142.54	34,524,712	1.46	116.32
その他の営業費用		0	0.00	—	0	0.00	—
営業外費用		192,233,217	8.45	84.07	191,064,823	8.05	99.39
支払利息及び企業債取扱諸費		190,659,853	8.38	83.72	188,570,510	7.94	98.90
雑支出		1,573,364	0.07	171.47	2,494,313	0.11	158.53
特別損失		21,213,990	0.93	144.06	19,732,965	0.83	93.02
固定資産売却損		0	0.00	—	0	0.00	—
過年度損益修正損		21,213,990	0.93	144.06	19,732,965	0.83	93.02
減損損失		—	—	—	—	—	—
その他特別損失		—	—	—	—	—	—
当年度純利益(純損失)		144,860,106		△ 141.85	53,927,377		37.23

25			26			27		
金額 (円)	構成比 (%)	前年度 対比(%)	金額 (円)	構成比 (%)	前年度 対比(%)	金額 (円)	構成比 (%)	前年度 対比(%)
2,349,040,930	100.00	96.75	2,496,091,280	100.00	106.26	2,454,230,173	100.00	98.32
2,088,425,801	88.91	96.39	2,019,661,260	80.91	96.71	1,998,967,008	81.45	98.98
2,062,448,675	87.80	96.41	1,989,398,835	79.70	96.46	1,973,181,665	80.40	99.18
17,390,528	0.74	97.36	19,631,297	0.79	112.88	16,137,264	0.66	82.20
8,586,598	0.37	90.00	10,631,128	0.42	123.81	9,648,079	0.39	90.75
260,536,325	11.09	99.71	475,964,078	19.07	182.69	451,008,184	18.38	94.76
1,095,423	0.05	133.91	1,275,475	0.05	116.44	1,406,002	0.06	110.23
370,000	0.01	493.33	3,086,000	0.13	834.05	2,972,000	0.12	96.31
496,000	0.02	100.61	432,000	0.02	87.10	483,000	0.02	111.81
134,875,000	5.74	98.92	124,100,000	4.97	92.01	118,225,000	4.82	95.27
—	—	—	0	0.00	—	301,790	0.01	皆増
—	—	—	212,503,117	8.51	皆増	208,070,236	8.48	97.91
123,699,902	5.27	100.13	134,567,486	5.39	108.79	119,550,156	4.87	88.84
78,804	0.00	284.89	465,942	0.02	591.27	4,254,981	0.17	913.20
0	0.00	—	136,140	0.01	皆増	4,197,648	0.17	3083.33
78,804	0.00	284.89	329,802	0.01	418.51	57,333	0.00	17.38
—	—	—	—	—	—	—	—	—

2,303,866,793	100.00	97.04	2,517,885,752	100.00	109.29	2,468,985,463	100.00	98.06
2,105,446,222	91.39	97.33	2,308,939,637	91.70	109.67	2,295,755,480	92.98	99.43
881,530,137	38.26	102.51	894,545,046	35.53	101.48	871,598,781	35.30	97.43
190,603,138	8.28	93.10	181,810,691	7.22	95.39	180,022,797	7.29	99.02
13,330,855	0.58	86.50	13,725,247	0.54	102.96	13,555,767	0.55	98.77
149,490,505	6.49	70.03	133,076,433	5.29	89.02	135,603,327	5.49	101.90
132,536,645	5.75	92.76	159,193,947	6.32	120.11	157,711,132	6.39	99.07
699,486,296	30.36	101.03	885,730,828	35.18	126.63	892,313,335	36.14	100.74
38,468,646	1.67	111.42	40,852,805	1.62	106.20	44,950,341	1.82	110.03
0	0.00	—	4,640	0.00	皆増	0	0.00	皆減
186,205,791	8.08	97.46	179,039,710	7.11	96.15	170,773,383	6.92	95.38
183,803,398	7.98	97.47	177,227,805	7.04	96.42	169,397,068	6.86	95.58
2,402,393	0.10	96.31	1,811,905	0.07	75.42	1,376,315	0.06	75.96
12,214,780	0.53	61.90	29,906,405	1.19	244.84	2,456,600	0.10	8.21
0	0.00	—	0	0.00	—	0	0.00	—
12,214,780	0.53	61.90	3,321,405	0.13	27.19	2,456,600	0.10	73.96
—	—	—	—	—	—	—	—	—
—	—	—	26,585,000	1.06	皆増	0	0.00	皆減

45,174,137	83.77	△ 21,794,472	△ 48.25	△ 14,755,290	67.70
------------	-------	--------------	---------	--------------	-------

(5) 貸借対照表(税抜額)

ア 資産の部

科目	23		24			
	金額 (円)	構成比 (%)	前年度 対比(%)	金額 (円)	構成比 (%)	前年度 対比(%)
固定資産	25,533,349,859	93.67	101.03	25,550,705,125	93.91	100.07
有形固定資産	25,137,061,230	92.22	101.04	25,172,602,162	92.52	100.14
土地	1,597,733,821	5.86	100.01	1,601,882,383	5.89	100.26
立木	4,523,292	0.02	100.00	4,523,292	0.02	100.00
建物	1,025,352,769	3.76	98.28	1,002,167,401	3.68	97.74
構築物	20,475,012,192	75.11	102.01	20,526,395,739	75.44	100.25
機械及び装置	1,917,445,860	7.04	98.09	1,925,358,732	7.08	100.41
車両運搬具	7,597,087	0.03	74.22	5,964,887	0.02	78.52
工具器具及び備品	7,985,032	0.03	122.66	9,470,513	0.03	118.60
建設仮勘定	101,411,177	0.37	53.16	96,839,215	0.36	95.49
無形固定資産	624,633	0.00	100.00	624,633	0.00	100.00
施設利用権	624,633	0.00	100.00	624,633	0.00	100.00
投資	395,663,996	1.45	100.43	377,478,330	1.39	95.40
基金	393,919,996	1.45	100.43	375,734,330	1.38	95.38
出資金	1,744,000	0.00	100.00	1,744,000	0.01	100.00
流動資産	1,725,948,105	6.33	110.53	1,657,430,218	6.09	96.03
現金預金	1,291,041,699	4.74	116.85	1,244,720,228	4.57	96.41
未収金	337,410,661	1.24	105.64	317,614,421	1.17	94.13
貸倒引当金(△)	—	—	—	—	—	—
貯蔵品	77,295,745	0.28	101.96	75,095,569	0.28	97.15
前払金	—	—	皆減	—	—	—
その他流動資産	20,200,000	0.07	99.02	20,000,000	0.07	99.01
資産合計	27,259,297,964	100.00	101.58	27,208,135,343	100.00	99.81

25			26			27		
金額 (円)	構成比 (%)	前年度 対比(%)	金額 (円)	構成比 (%)	前年度 対比(%)	金額 (円)	構成比 (%)	前年度 対比(%)
25,481,530,142	93.64	99.73	20,843,090,368	91.91	81.80	20,665,745,660	93.35	99.15
25,093,063,359	92.21	99.68	20,444,232,585	90.15	81.47	20,256,414,323	91.50	99.08
1,602,263,383	5.89	100.02	1,604,043,383	7.07	100.11	1,619,198,314	7.31	100.94
4,523,292	0.02	100.00	4,523,292	0.02	100.00	4,523,292	0.02	100.00
976,816,458	3.59	97.47	912,663,377	4.03	93.43	888,991,426	4.02	97.41
20,457,938,450	75.18	99.67	15,995,880,326	70.54	78.19	15,799,702,726	71.37	98.77
1,896,488,956	6.97	98.50	1,721,850,137	7.59	90.79	1,682,425,135	7.60	97.71
5,008,886	0.02	83.97	3,192,810	0.01	63.74	2,918,430	0.01	91.41
23,039,919	0.08	243.28	18,154,630	0.08	78.80	35,115,670	0.16	193.43
126,984,015	0.46	131.13	183,924,630	0.81	144.84	223,539,330	1.01	121.54
624,633	0.00	100.00	624,633	0.00	100.00	624,633	0.00	100.00
624,633	0.00	100.00	624,633	0.00	100.00	624,633	0.00	100.00
387,842,150	1.43	102.75	398,233,150	1.76	102.68	408,706,704	1.85	102.63
386,098,150	1.42	102.76	396,489,150	1.75	102.69	406,962,704	1.84	102.64
1,744,000	0.01	100.00	1,744,000	0.01	100.00	1,744,000	0.01	100.00
1,731,374,632	6.36	104.46	1,834,414,835	8.09	105.95	1,473,202,277	6.65	80.31
1,362,222,121	5.01	109.44	1,516,161,591	6.69	111.30	1,156,448,423	5.22	76.27
277,958,434	1.02	87.51	236,777,243	1.00	81.95	243,099,453	1.07	99.71
—	—	—	△ 9,000,000			△ 7,000,000		
73,922,877	0.27	98.44	74,476,001	0.33	100.75	76,124,401	0.34	102.21
271,200	0.00	皆増	0	0.00	皆減	4,530,000	0.02	皆増
17,000,000	0.06	85.00	16,000,000	0.07	94.12	0	0.00	皆減
27,212,904,774	100.00	100.02	22,677,505,203	100.00	83.33	22,138,947,937	100.00	97.63

イ 負債・資本の部(負債)

科 目	23		24			
	金 額 (円)	構成比 (%)	前年度 対比(%)	金 額 (円)	構成比 (%)	前年度 対比(%)
固 定 負 債	—	—	—	—	—	—
建設改良費等の財源 に充てるための企業債	—	—	—	—	—	—
引 当 金	—	—	—	—	—	—
退職給付引当金	—	—	—	—	—	—
流 動 負 債	371,545,070	1.36	163.31	277,085,203	1.02	65.40
建設改良費等の財源 に充てるための企業債	—	—	—	—	—	—
未 払 金	337,085,270	1.24	208.60	237,636,811	0.87	102.80
前 受 金	892,500	0.00	32.08	2,205,000	0.01	1,041.87
預 り 金	12,355,470	0.04	29.38	15,126,110	0.06	25.25
引 当 金	—	—	—	—	—	—
賞 与 引 当 金	—	—	—	—	—	—
法定福利費引当金	—	—	—	—	—	—
その他流動負債	21,211,830	0.08	100.65	22,117,282	0.08	88.35
繰 延 収 益	—	—	—	—	—	—
長期前受金	—	—	—	—	—	—
受贈財産評価額	—	—	—	—	—	—
工事負担金	—	—	—	—	—	—
国庫補助金	—	—	—	—	—	—
県補助金	—	—	—	—	—	—
その他長期前受金	—	—	—	—	—	—
収益化累計額	—	—	—	—	—	—
受贈財産評価額	—	—	—	—	—	—
工事負担金	—	—	—	—	—	—
国庫補助金	—	—	—	—	—	—
県補助金	—	—	—	—	—	—
その他長期前受金	—	—	—	—	—	—
負 債 合 計	371,545,070	1.36	163.31	277,085,203	1.02	65.40

25			26			27		
金額 (円)	構成比 (%)	前年度 対比(%)	金額 (円)	構成比 (%)	前年度 対比(%)	金額 (円)	構成比 (%)	前年度 対比(%)
—	—	—	7,254,920,087	31.99	皆増	7,165,400,920	32.37	98.77
—	—	—	7,238,044,087	31.92	皆増	7,132,799,920	32.22	98.55
—	—	—	16,876,000	0.07	皆増	32,601,000	0.15	193.18
—	—	—	16,876,000	0.07	皆増	32,601,000	0.15	193.18
303,269,360	1.12	109.45	929,321,723	4.10	306.43	613,089,139	2.76	65.97
—	—	—	435,251,558	1.92	皆増	437,244,167	1.97	100.46
93,719,429	0.34	39.44	248,638,951	1.10	265.30	138,947,149	0.63	55.88
1,207,500	0.01	54.76	1,350,000	0.01	111.80	486,980	0.00	36.07
189,882,300	0.70	1255.33	204,128,693	0.90	107.50	12,532,707	0.06	6.14
—	—	—	23,221,000	0.10	皆増	23,153,000	0.10	99.71
—	—	—	19,655,000	0.09	皆増	19,782,000	0.09	100.65
—	—	—	3,566,000	0.01	皆増	3,371,000	0.02	94.53
18,460,131	0.07	83.46	16,731,521	0.07	90.64	725,136	0.00	4.33
—	—	—	4,316,762,819	19.04	皆増	4,198,712,594	18.97	97.27
—	—	—	9,291,146,990	40.97	皆増	9,370,672,695	42.33	100.86
—	—	—	3,029,811,007	13.36	皆増	3,097,579,303	13.99	102.24
—	—	—	4,579,174,095	20.19	皆増	4,574,817,933	20.66	99.90
—	—	—	88,561,878	0.39	皆増	88,561,878	0.40	100.00
—	—	—	545,092,161	2.41	皆増	542,422,732	2.45	99.51
—	—	—	1,048,507,849	4.62	皆増	1,067,290,849	4.82	101.79
—	—	—	△ 4,974,384,171	△ 21.93	皆減	△ 5,171,960,101	△ 23.36	103.97
—	—	—	△ 1,147,396,320	△ 5.06	皆減	△ 1,217,997,478	△ 5.50	106.15
—	—	—	△ 2,822,357,117	△ 12.44	皆減	△ 2,920,105,090	△ 13.19	103.46
—	—	—	△ 40,463,061	△ 0.18	皆減	△ 42,861,829	△ 0.19	105.93
—	—	—	△ 447,040,488	△ 1.97	皆減	△ 450,433,877	△ 2.03	100.76
—	—	—	△ 517,127,185	△ 2.28	皆減	△ 540,561,827	△ 2.44	104.53
303,269,360	1.12	109.45	12,501,004,629	55.13	4122.08	11,977,202,653	54.10	95.81

イ 負債・資本の部(資本)

科 目	23			24		
	金 額 (円)	構成比 (%)	前年度 対比(%)	金 額 (円)	構成比 (%)	前年度 対比(%)
資 本 金	16,916,733,330	62.06	100.50	16,862,418,614	61.97	98.86
自己 資 本 金	8,907,424,999	32.68	100.09	8,913,547,999	32.76	100.08
借 入 資 本 金	8,009,308,331	29.38	100.95	7,948,870,615	29.21	97.53
企 業 債	8,009,308,331	29.38	100.95	7,948,870,615	29.21	97.53
剰 余 金	9,971,019,564	36.58	102.01	10,068,631,526	37.01	98.77
資 本 剰 余 金	9,720,678,668	35.66	100.62	9,770,486,253	35.91	99.87
再 評 価 積 立 金	9,465,464	0.03	100.00	9,465,464	0.03	100.00
受 贈 財 産 評 価 額	3,013,627,285	11.06	102.45	3,058,102,196	11.24	100.56
工 事 負 担 金	4,623,922,062	16.96	99.89	4,629,254,736	17.01	99.59
国 庫 補 助 金	89,177,878	0.33	100.00	89,177,878	0.33	99.97
県 補 助 金	814,931,578	2.99	99.98	814,931,578	3.00	98.99
そ の 他 資 本 剰 余 金	1,169,554,401	4.29	99.38	1,169,554,401	4.30	99.88
利 益 剰 余 金	250,340,896	0.92	219.92	298,145,273	1.10	51.00
減 債 積 立 金	2,677,238	0.01	100.00	45,196,603	0.17	100.00
建 設 改 良 積 立 金	11,499,380	0.04	57.93	99,021,293	0.36	73.26
当 年 度 未 処 分 利 益 剰 余 金	236,164,278	0.87	258.66	153,927,377	0.57	47.20
資 本 合 計	26,887,752,894	98.64	101.05	26,931,050,140	98.98	100.16
負 債 ・ 資 本 合 計	27,259,297,964	100.00	101.58	27,208,135,343	100.00	98.40

25			26			27		
金額 (円)	構成比 (%)	前年度 対比(%)	金額 (円)	構成比 (%)	前年度 対比(%)	金額 (円)	構成比 (%)	前年度 対比(%)
16,837,816,744	61.87	99.85	9,016,421,999	39.76	53.55	9,610,701,130	43.42	106.59
9,016,421,999	33.13	101.15	9,016,421,999	39.76	100.00	9,610,701,130	43.42	106.59
7,821,394,745	28.74	98.40	0	0.00	皆減	0	0.00	—
7,821,394,745	28.74	98.40	0	0.00	皆減	0	0.00	—
10,071,818,670	37.01	100.03	1,160,078,575	5.11	11.52	551,044,154	2.48	47.50
9,831,373,260	36.13	100.62	393,440,506	1.73	4.00	393,440,506	1.77	100.00
9,465,464	0.04	100.00	9,465,464	0.04	100.00	9,465,464	0.04	100.00
3,106,172,817	11.41	101.57	117,279,359	0.52	3.78	117,279,359	0.53	100.00
4,642,071,122	17.06	100.28	68,944,963	0.30	1.49	68,944,963	0.31	100.00
89,177,878	0.33	100.00	616,000	0.00	0.69	616,000	0.00	100.00
814,931,578	2.99	100.00	76,088,168	0.34	9.34	76,088,168	0.34	100.00
1,169,554,401	4.30	100.00	121,046,552	0.53	10.35	121,046,552	0.55	100.00
240,445,410	0.88	80.65	766,638,069	3.38	318.84	157,603,648	0.71	20.56
25,327,570	0.09	56.04	23,977,985	0.11	94.67	5,977,985	0.03	24.93
69,943,703	0.26	70.64	70,175,425	0.31	100.33	51,096,425	0.23	72.81
145,174,137	0.53	94.31	672,484,659	2.96	463.23	100,529,238	0.45	14.95
26,909,635,414	98.88	99.92	10,176,500,574	44.87	37.82	10,161,745,284	45.90	99.86
27,212,904,774	100.00	100.02	22,677,505,203	100.00	83.33	22,138,947,937	100.00	97.63

(6) 固定資産明細(税抜額)

科目		年度	23			24		
			金額 (円)	構成比 (%)	前年度 対比(%)	金額 (円)	構成比 (%)	前年度 対比(%)
有 形 固 定 資 産	土 地	事務所用地	400,833,600	1.57	100.00	400,833,600	1.57	100.00
		施設用地	1,188,461,446	4.66	100.01	1,192,610,008	4.67	100.35
		その他土地	8,438,775	0.03	100.00	8,438,775	0.03	100.00
		小計	1,597,733,821	6.26	100.01	1,601,882,383	6.27	100.26
	立木	4,523,292	0.02	100.00	4,523,292	0.02	100.00	
	建 物	事務所建物	39,337,716	0.15	97.62	37,785,426	0.15	96.05
		施設用建物	959,512,167	3.76	98.44	939,646,072	3.68	97.93
		その他建物	26,502,886	0.10	93.49	24,735,903	0.10	93.33
		小計	1,025,352,769	4.01	98.28	1,002,167,401	3.93	97.74
	構 築 物	原水及び浄水設備	1,896,493,838	7.43	103.89	1,947,770,951	7.62	102.70
配水及び給水設備		18,203,484,107	71.29	101.89	18,172,114,516	71.12	99.83	
その他構築物		375,034,247	1.47	98.86	406,510,272	1.59	108.39	
小計		20,475,012,192	80.19	102.01	20,526,395,739	80.33	100.25	
機 械 及 び 装 置	電気設備	712,754,195	2.79	98.56	760,819,454	2.98	106.74	
	ポンプ設備	431,612,139	1.69	94.71	387,655,743	1.52	89.82	
	塩素滅菌設備	28,840,818	0.11	90.03	29,003,151	0.11	100.56	
	量水器	267,042,203	1.05	97.20	264,334,779	1.03	98.99	
	その他機械装置	477,196,505	1.87	101.69	483,545,605	1.89	101.33	
	小計	1,917,445,860	7.51	98.09	1,925,358,732	7.53	100.41	
車両運搬具	7,597,087	0.03	74.22	5,964,887	0.02	78.52		
工 及 具 備 品	工具	214,332	0.00	56.72	189,135	0.00	88.24	
	器具備品	7,770,700	0.03	126.73	9,281,378	0.04	119.44	
	小計	7,985,032	0.03	122.66	9,470,513	0.04	118.60	
建設仮勘定	101,411,177	0.40	53.16	96,839,215	0.38	95.49		
計	25,137,061,230	98.45	101.04	25,172,602,162	98.52	100.14		
無 固 定 資 産 形 産	施設利用権	624,633	0.00	100.00	624,633	0.00	100.00	
	計	624,633	0.00	100.00	624,633	0.00	100.00	
投 資	基金	393,919,996	1.54	100.43	375,734,330	1.47	95.38	
	出資金	1,744,000	0.01	100.00	1,744,000	0.01	100.00	
	計	395,663,996	1.55	100.43	377,478,330	1.48	95.40	
合計	25,533,349,859	100.00	101.03	25,550,705,125	100.00	100.07		
総資産に対する割合(%)		93.67	—	—	93.91	—	—	

25			26			27		
金額	構成比	前年度	金額	構成比	前年度	金額	構成比	前年度
(円)	(%)	対比(%)	(円)	(%)	対比(%)	(円)	(%)	対比(%)
400,833,600	1.57	100.00	400,833,600	1.92	100.00	400,833,600	1.94	100.00
1,192,991,008	4.69	100.03	1,192,991,008	5.73	100.00	1,208,145,939	5.84	101.27
8,438,775	0.03	100.00	10,218,775	0.05	121.09	10,218,775	0.05	100.00
1,602,263,383	6.29	100.02	1,604,043,383	7.70	100.11	1,619,198,314	7.83	100.94
4,523,292	0.02	100.00	4,523,292	0.02	100.00	4,523,292	0.02	100.00
36,233,136	0.14	95.89	34,680,846	0.17	95.72	35,211,469	0.17	101.53
917,595,537	3.60	97.65	856,566,998	4.11	93.35	833,923,956	4.04	97.36
22,987,785	0.09	92.93	21,415,533	0.10	93.16	19,856,001	0.10	92.72
976,816,458	3.83	97.47	912,663,377	4.38	93.43	888,991,426	4.31	97.41
1,992,824,547	7.82	102.31	1,790,436,219	8.59	89.84	1,774,479,618	8.59	99.11
18,067,623,496	70.91	99.42	13,904,538,611	66.71	76.96	13,714,035,253	66.36	98.63
397,490,407	1.56	97.78	300,905,496	1.44	75.70	311,187,855	1.51	103.42
20,457,938,450	80.29	99.67	15,995,880,326	76.74	78.19	15,799,702,726	76.46	98.77
771,830,569	3.03	101.45	627,425,566	3.01	81.29	572,009,222	2.77	91.17
339,999,643	1.33	87.71	299,939,308	1.44	88.22	270,149,095	1.31	90.07
26,528,984	0.10	91.47	22,698,882	0.11	85.56	20,673,823	0.10	91.08
260,983,124	1.03	98.73	212,452,757	1.02	81.40	191,137,956	0.92	89.97
497,146,636	1.95	102.81	559,333,624	2.68	112.51	628,455,039	3.04	112.36
1,896,488,956	7.44	98.50	1,721,850,137	8.26	90.79	1,682,425,135	8.14	97.71
5,008,886	0.02	83.97	3,192,810	0.02	63.74	2,918,430	0.01	91.41
189,135	0.00	100.00	189,135	0.00	100.00	189,135	0.00	100.00
22,850,784	0.09	246.20	17,965,495	0.09	78.62	34,926,535	0.17	194.41
23,039,919	0.09	243.28	18,154,630	0.09	78.80	35,115,670	0.17	193.43
126,984,015	0.50	131.13	183,924,630	0.88	144.84	223,539,330	1.08	121.54
25,093,063,359	98.48	99.68	20,444,232,585	98.09	81.47	20,256,414,323	98.02	99.08
624,633	0.00	100.00	624,633	0.00	100.00	624,633	0.00	100.00
624,633	0.00	100.00	624,633	0.00	100.00	624,633	0.00	100.00
386,098,150	1.51	102.76	396,489,150	1.90	102.69	406,962,704	1.97	102.64
1,744,000	0.01	100.00	1,744,000	0.01	100.00	1,744,000	0.01	100.00
387,842,150	1.52	102.75	398,233,150	1.91	102.68	408,706,704	1.98	102.63
25,481,530,142	100.00	99.73	20,843,090,368	100.00	81.80	20,665,745,660	100.00	99.15
93.64	—	—	91.91	—	—	93.35	—	—

(7) 費用構成表(税抜額)

区 分	年 度	23			24		
		金 額 (円)	構 成 比 (%)	前 年 度 対 比 (%)	金 額 (円)	構 成 比 (%)	前 年 度 対 比 (%)
職 員 給 与 費		266,871,528	11.73	98.08	243,193,565	10.25	91.13
賃 金		1,988,257	0.09	83.40	0	0.00	皆減
報 酬		405,600	0.02	49.06	187,200	0.01	46.15
旅 費		206,347	0.01	151.79	189,445	0.01	91.81
備 消 耗 品 費		3,139,562	0.14	81.37	3,470,952	0.15	110.56
燃 料 費		2,048,553	0.09	85.55	1,975,035	0.08	96.41
光 熱 水 費		3,600,344	0.16	95.85	4,303,373	0.18	119.53
印 刷 製 本 費		5,601,282	0.25	89.52	440,277	0.02	7.86
通 信 運 搬 費		15,259,512	0.67	98.66	8,624,950	0.36	56.52
委 託 料		167,133,811	7.34	94.49	274,675,264	11.57	164.34
手 数 料		3,858,891	0.17	101.55	6,782,088	0.29	175.75
賃 借 料		6,133,492	0.27	99.32	2,923,167	0.12	47.66
修 繕 費		80,667,183	3.54	112.00	85,787,025	3.61	106.35
路 面 復 旧 費		2,682,000	0.12	268.20	1,990,000	0.09	74.20
動 力 費		163,640,629	7.19	107.47	186,565,493	7.86	114.01
薬 品 費		2,834,660	0.12	83.43	2,659,760	0.11	93.83
材 料 費		4,001,728	0.18	106.03	3,391,496	0.14	84.75
補 償 費		308,949	0.01	113.22	259,865	0.01	84.11
負 担 金		59,913,135	2.63	107.91	57,637,295	2.43	96.20
受 水 費		550,596,163	24.19	95.66	548,633,134	23.11	99.64
有形固定資産減価償却費		688,894,323	30.27	101.63	692,346,213	29.16	100.50
固 定 資 産 除 却 費		29,377,421	1.29	143.10	34,217,004	1.44	116.47
企 業 債 利 息		190,659,853	8.38	83.72	188,570,510	7.94	98.90
そ の 他		25,970,503	1.14	140.07	25,249,584	1.06	97.22
合 計		2,275,793,726	100.00	98.84	2,374,072,695	100.00	104.32

※ 職員給与費は、一般職員の給料、手当等、法定福利費の合計額。臨時職員の法定福利費は除く。

25			26			27		
金額	構成比	前年度	金額	構成比	前年度	金額	構成比	前年度
(円)	(%)	対比(%)	(円)	(%)	対比(%)	(円)	(%)	対比(%)
214,053,893	9.29	88.02	256,185,774	10.17	119.68	242,545,575	9.82	94.68
1,034,598	0.05	皆増	256,716	0.01	24.81	1,016,667	0.04	396.03
1,767,968	0.08	944.43	1,801,100	0.07	101.87	2,168,500	0.09	120.40
184,150	0.01	97.20	201,480	0.01	109.41	195,402	0.01	96.98
2,547,592	0.11	73.40	2,751,852	0.11	108.02	3,473,780	0.14	126.23
2,174,128	0.09	110.08	2,098,830	0.08	96.54	1,489,320	0.06	70.96
4,707,808	0.20	109.40	4,936,829	0.20	104.86	4,505,479	0.18	91.26
452,772	0.02	102.84	474,347	0.02	104.77	520,551	0.02	109.74
8,938,794	0.39	103.64	9,102,870	0.36	101.84	9,467,899	0.38	104.01
217,477,058	9.44	79.18	211,870,494	8.41	97.42	217,964,745	8.83	102.88
7,703,395	0.33	113.58	8,356,287	0.33	108.48	8,667,830	0.35	103.73
3,163,153	0.14	108.21	3,477,500	0.14	109.94	3,078,056	0.13	88.51
81,994,172	3.56	95.58	78,203,442	3.11	95.38	76,582,385	3.10	97.93
1,145,000	0.05	57.54	1,822,000	0.07	159.13	705,750	0.03	38.73
209,682,826	9.10	112.39	220,963,534	8.78	105.38	195,906,934	7.94	88.66
2,685,180	0.12	100.96	2,419,800	0.10	90.12	2,810,580	0.11	116.15
3,985,850	0.17	117.52	3,616,338	0.14	90.73	2,866,124	0.12	79.25
519,593	0.02	199.95	425,807	0.02	81.95	320,728	0.01	75.32
47,080,780	2.04	81.68	28,580,347	1.13	60.70	24,234,814	0.98	84.80
553,325,781	24.02	100.86	550,306,539	21.86	99.45	550,699,508	22.31	100.07
699,486,296	30.36	101.03	885,730,828	35.18	126.63	892,313,335	36.14	100.74
38,165,576	1.66	111.54	40,594,305	1.61	106.36	44,648,716	1.81	109.99
183,803,398	7.98	97.47	177,227,805	7.04	96.42	169,397,068	6.86	95.58
17,787,032	0.77	70.44	26,480,928	1.05	148.88	13,405,717	0.54	50.62
2,303,866,793	100.00	97.04	2,517,885,752	100.00	109.29	2,468,985,463	100.00	98.06

(8) 経営分析
ア 業務分析

項目 \ 年度	23	24	25	26	27
職員1人当たり 営業収益 (千円)	65,247	71,628	71,415	68,967	68,373
職員1人当たり 給水人口 (人)	5,151	5,659	5,825	5,803	5,754
職員1人当たり 有収水量 (m ³)	617,241	665,386	674,722	655,680	652,062
負荷率 (%)	87.17	88.94	89.28	90.67	89.03
施設利用率 (%)	61.42	60.35	59.00	57.37	56.83
最大稼働率 (%)	70.46	67.85	66.08	63.27	63.83
配水管使用効率 (m ³ /m)	30.98	30.16	29.36	28.45	28.15
供給単価 (円/m ³)	105.25	107.17	105.40	104.62	104.35
給水原価 (円/m ³)	109.95	117.17	116.44	118.95	118.72
有収率 (%)	93.34	93.36	93.61	93.55	93.65
固定資産構成比率 (%)	93.67	93.91	93.64	91.91	93.35
固定負債構成比率 (%)	29.38	29.22	28.74	31.99	32.37
固定資産対長期 資本比率 (%)	94.96	94.87	94.69	95.84	96.00
自己資本構成比率 (%)	69.26	69.77	70.14	63.91	64.87

※平成26年度から新会計基準を適用しています。

算 定 式	説 明
$\frac{(\text{営業収益} - \text{受託工事収益})}{\text{損益勘定所属職員数}}$	労働生産性を示す指標。 指数は高いほど良い。
$\frac{\text{給水人口}}{\text{損益勘定所属職員数}}$	労働生産性を示す指標。 指数は高いほど良い。
$\frac{\text{年間有収水量}}{\text{損益勘定所属職員数}}$	労働生産性を示す指標。 指数は高いほど良い。
$\frac{\text{1日平均給水量}}{\text{1日最大給水量}} \times 100$	最大給水量に対する平均給水量の割合で、需要時と非需要時の差を示す。 負荷率は100%に近づくのが理想である。
$\frac{\text{1日平均給水量}}{\text{1日配水能力}} \times 100$	配水能力に対する平均給水量の割合で、水道施設が効率的に運営されているか判断する指標。指数が高ければ効率的に運用。
$\frac{\text{1日最大給水量}}{\text{1日配水能力}} \times 100$	配水能力に対する最大給水量の割合で、指数が低いほど能力に余裕があることを示す。
$\frac{\text{年間給水量}}{\text{導・送・配水管延長}}$	導・送・配水管延長に対する年間給水量の割合で、指数が高いほど良い。
$\frac{\text{給水収益}}{\text{年間総有収水量}}$	1 m ³ 当たりの販売価格
$\frac{\text{経常費用} - \left(\begin{array}{l} \text{受託} \\ \text{工事費} \end{array} + \begin{array}{l} \text{材料及び} \\ \text{不用品} \\ \text{売却原価} \end{array} + \text{付帯} \\ \text{事業費} + \text{長期前受} \\ \text{金戻入} \right)}{\text{年間有収水量}}$	1 m ³ 当たりの生産原価
$\frac{\text{年間有収水量}}{\text{年間給水量}} \times 100$	年間給水量に対し、どのくらいの年間有収水量があったかを示す。 有収率は100%に近いことが望ましい。
$\frac{\text{固定資産}}{\text{総資産}} \times 100$	総資産(固定資産・流動資産)における固定資産の割合。指数が高いほど資本が固定化の傾向にあるため、低いほど良い。
$\frac{\text{固定負債}}{\text{総資本}} \times 100$	総資本(負債・資本合計)とこれを構成する他人資本の関係を示す。指数が低いほど経営の安全性が高いといえる。
$\frac{\text{固定資産}}{\text{資本金} + \text{剰余金} + \text{固定負債} + \text{繰延収益}} \times 100$	比率は100%以下が望ましい。超える場合は固定資産に過大投資といえる。
$\frac{\text{資本金} + \text{剰余金} + \text{繰延収益}}{\text{総資本}} \times 100$	総資本(負債・資本合計)とこれを構成する自己資本(資本金・剰余金・繰延収益)の関係を示す。 比率が高いほど経営の安全性は大きい。

※算定式は、新会計基準によるものです。

イ 財務分析

年度 項目	23	24	25	26	27
固定比率 (%)	135.25	134.60	133.49	143.81	143.91
流動比率 (%)	464.53	598.17	570.90	197.39	240.29
当座比率 (%)	438.29	563.85	540.83	187.66	227.14
現金比率 (%)	347.48	449.22	449.18	163.15	188.63
自己資本回転率 (回)	0.11	0.12	0.11	0.14	0.21
減価償却率 (%)	2.86	2.87	2.91	4.53	4.62
未収金回転率 (回)	6.56	6.56	6.95	7.77	8.26
総資本利益率 (%)	0.61	0.27	0.21	0.03	△ 0.07
総収支比率 (%)	106.37	102.27	101.96	99.13	99.40
経常収支比率 (%)	107.32	103.13	102.50	100.31	99.33
営業収支比率 (%)	105.17	100.04	98.99	87.14	86.88

算 定 式	説 明
$\frac{\text{固定資産}}{\text{資本金} + \text{剰余金} + \text{繰延収益}} \times 100$	固定資産は自己資本(資本金・剰余金・繰延収益)から調達されるべきとする企業会計上の原則から100%以下が理想である。
$\frac{\text{流動資産}}{\text{流動負債}} \times 100$	短期債務に対応すべき流動資産が十分にあるかを示す。 比率は200%以上が理想である。
$\frac{\text{現金預金} + \text{未収金} - \text{貸倒引当金}}{\text{流動負債}} \times 100$	短期債務に対応すべき現金預金及び容易に現金化できる未収金が十分あるかを示す。 比率は100%以上が望ましい。
$\frac{\text{現金預金}}{\text{流動負債}} \times 100$	即座の支払い能力を示す。 指数は高いほど良い。
$\frac{\text{営業収益} - \text{受託工事収益}}{2 \times (\text{期首自己資本} + \text{期末自己資本})} \times 100$	自己資本(資本金・剰余金・繰延収益)の効率を総資本から切り離して測定するものである。
$\frac{\text{当年度減価償却費}}{\text{固定資産} - \text{有・無形土地} - \text{立木} - \text{建設仮勘定} + \text{当年度減価償却費}} \times 100$	固定資産に投下された資本の回収状況を測定する。
$\frac{\text{営業収益} - \text{受託工事収益}}{2 \times (\text{期首未収金} + \text{期末未収金})} \times 100$	未収金に対する営業利益の割合で、指数は高いほど良い。
$\frac{\text{当年度経常利益}}{2 \times (\text{期首総資本} + \text{期末総資本})} \times 100$	投下された資本総額とそれによってもたらされた利益とを比較したもの。 指数は高いほど良い。
$\frac{\text{総収益}}{\text{総費用}} \times 100$	総費用に対する総収益の割合で、指数は高いほど良い。
$\frac{\text{経常収益}}{\text{経常費用}} \times 100$	経常費用に対する経常収益の割合で、指数は高いほど良い。
$\frac{\text{営業収益} - \text{受託工事収益}}{\text{営業費用} - \text{受託工事費用}} \times 100$	営業費用に対する営業収益の割合で、指数は高いほど良い。

5 組 織

(1) 組織構成図(平成28年3月31日現在)

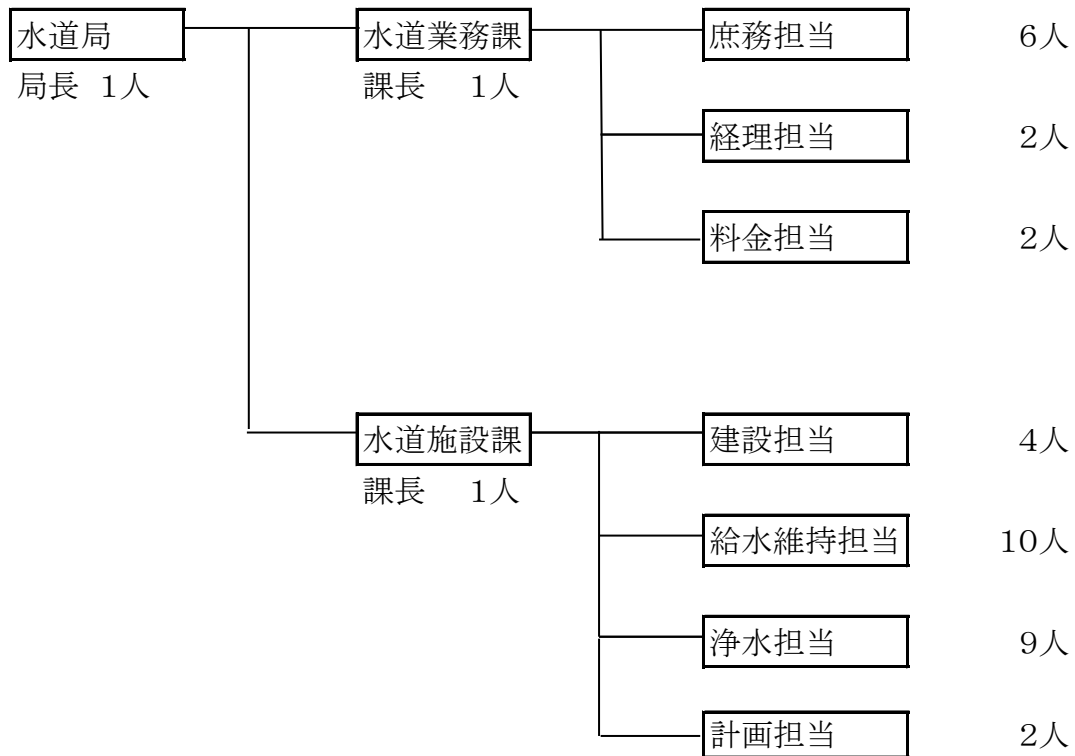

勘定別

損益勘定職員	29人
資本勘定職員	9人
計	38人

職種別

事務職員	14人
技術職員	15人
現業職員	9人
計	38人

年齢別職員構成

20歳以下	21～25	26～30	31～35	36～40	41～45
0人	1人	5人	1人	4人	5人
46～50	51～55	56～60	61～65	計	平均年齢
6人	6人	9人	1人	38人	46.3

(2) 組織変遷図(昭和43年4月～現在)

昭和43年4月1日地方公営企業法の適用を受け、建設部水道課から分離し、水道局設置。

昭和43年度 S43.4.1	庶務係 料金係 工務係	課はなし			
昭和44年度 S44.10.27	業務課 庶務係 料金係	工務課	建設係 給水係		
昭和46年度 S46.4.1	業務課 庶務係 料金係	工務課	建設係 給水係	統合整備事業 建設事務所	庶務係 工事係
S46.7.10	業務課 管理係 経理係 料金係	工務課	建設係 給水係	統合整備事業 建設事務所	庶務係 工務係
昭和47年度 S47.7.11	業務課 管理係 経理係 料金係	工務課	建設係 統合整備係	給水施設課	給水係 施設管理係
昭和49年度 S49.8.1	業務課 管理係 経理係 料金係	工務課	建設係 計画係	給水施設課	給水係 施設管理係
昭和54年度 S54.8.1	管理課 庶務係 経理係	営業課	料金係 給水係	施設課	計画調査係 建設係 施設管理係
昭和58年度 S58.5.1	管理課 庶務係 計画調査係 経理係	営業課	料金係 給水係	施設課	建設係 維持係 浄水係
昭和63年度 S63.4.1	管理課 庶務調整担当 経理係	営業課	料金係 給水係	施設課	建設係 維持係 浄水係
平成3年度 H3.4.1	管理課 庶務担当 企画調査担当 経理係	営業課	料金係 給水係	施設課	建設係 維持係 浄水係
平成4年度 H4.4.1	水道総務課 庶務係 経理係	営業課	料金係 給水係	水道施設課	建設係 維持係 浄水係
平成10年度 H10.5.1	水道総務課 庶務経理班	営業課	料金給水班	水道施設課	建設班 維持班 浄水班
平成13年度 H13.4.1	水道総務課 庶務班 経理班	営業課	料金給水班	水道施設課	建設班 維持班 浄水班
平成16年度 H16.4.1	水道業務課 庶務班 経理班 料金班	水道施設課	建設班 維持班 浄水班 給水班		
平成23年度 H23.4.1	水道業務課 庶務班 経理班 料金班	水道施設課	建設班 給水維持班 浄水班 ※計画担当		
平成27年度 H27.4.1	水道業務課 庶務担当 経理担当 料金担当	水道施設課	建設担当 給水維持担当 浄水担当 計画担当		

※ 機構に基づかない特命職

(3) 事務分掌 (平成28年3月31日現在)

課	担当	事務分掌
水道業務課	庶務担当	1 水道事業経営の総合調整に関する事。
		2 公印の管理に関する事。
		3 企業管理規程の制定及び改廃に関する事。
		4 予算及び財政計画に関する事。
		5 職員の人事、給与及び服務に関する事。
		6 秦野市水道審議会に関する事。
		7 財産管理の総括に関する事。
		8 減価償却に関する事。
		9 起債及び補助申請に関する事。
		10 給水装置工事事業者の指定及び手数料の額の確定、請求及び徴収に関する事。
		11 契約(一般競争入札及び指名競争入札として執行する工事請負契約及び物件等の契約、並びに拡張工事に伴う用地取得に関する契約を除く。)に関する事。
		12 資材の調達及び貯蔵品の管理に関する事。
		13 水道事業の啓発に関する事。
		14 水道局庁舎(附属棟、敷地等を含む。)の維持管理に関する事。
		15 地下水の保全事業に関する事。
		16 地下水利用者との調整及び地下水利用協力金の徴収に関する事。
		17 ISO14001に関する事。
		18 文書の收受及び配付に関する事。
		19 局及び課内庶務に関する事。
	経理担当	1 会計伝票の審査に関する事。
		2 出納事務に関する事。
		3 決算及び財務諸表の作成に関する事。
		4 現金、預金及び有価証券の出納保管に関する事。
		5 計理及び業務状況の報告に関する事。
		6 消費税の経理に関する事。
		7 基金に関する事。
		8 指定金融機関との契約並びに出納及び収納事務の検査に関する事。
料金担当	1 水道使用の開閉栓業務及び諸届等に関する事。	
	2 給水装置の用途の認定及び変更に関する事。	
	3 水道料金の額の確定、請求及び徴収に関する事。	
	4 水道使用量の計量及び認定に関する事。	
	5 給水停止処分に関する事。	
	6 公共下水道使用料の徴収に関する事(使用料の減免、滞納処分及び不納欠損処分を除く)。	

課	担当	事務分掌
水道施設課	建設担当	1 水道施設の拡張、改良工事の設計及び施工に関する事。
		2 拡張工事に伴う用地の取得に関する事。
		3 環境創出行為に係る配水管等の工事に関する事。
		4 水源の調査及び開発に関する事。
		5 防災施設整備の促進に関する事。
		6 耐震化に関する事。
		7 課内庶務に関する事。
	給水維持担当	1 導水管、送水管及び配水管の維持管理及び補修に関する事。
		2 緊急断水及び給水制限に関する事。
		3 応急給水に関する事。
		4 漏水対策に関する事。
		5 地震対策に関する事。
		6 給水装置工事の承認及び検査並びにその手数料の額の確定、請求及び徴収に関する事。
		7 指定給水装置工事事業者の指導及び監督に関する事。
		8 環境創出行為に係る給水申込みに関する事。
		9 水道利用加入金の額の確定、請求及び徴収に関する事。
		10 量水器の新設及び取替えに関する事。
		11 貯水槽水道に関する事。
	浄水担当	1 取水場、浄水場及び配水場施設の更新、維持管理及び補修に関する事。
		2 水質検査及び原水の保護に関する事。
		3 取水量、配水量等の統計に関する事。
	計画担当	1 水道施設の将来計画に関する事。
		2 水道事業の認可申請に関する事。
		3 水源の調査・計画に関する事。
		4 総合計画に関する事。
5 新東名に関する事。		

秦野市民憲章（昭和44年10月1日制定）

わたくしたち秦野市民は、丹沢の美しい自然のもとで、このまちの限りない発展に願いをこめ、ここに市民憲章を定めます。

- 1 平和を愛する市民のまち、それは私たちの誇りです。
- 1 きれいな水とすがすがしい空気、それは私たちのいのちです。
- 1 健康ではたらき若さあふれるまち、それは私たちのねがいです。
- 1 市民のための豊かな文化、それは私たちののぞみです。
- 1 みんなの発言で住みよいまちを、それは私たちのちかいです。

はだの水道ビジョン（平成21年10月策定）

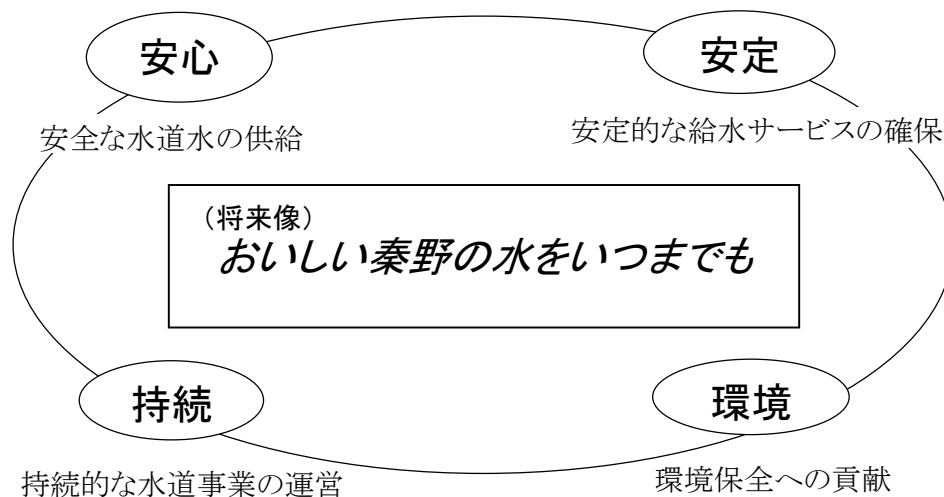

平成28年10月発行

編集発行 秦野市上下水道局
経営総務課
神奈川県秦野市曾屋830番地の1
電話 0463-81-4113