社会資本総合整備計画　　社会資本整備総合交付金

令和08年10月08日

計画の名称	名水の里　秦野みらい　豊かな水と調和したまちづくり（第３期）		
計画の期間	令和０３年度　～　令和０７年度　(5年間)	重点配分対象の該当	
交付対象	秦野市		
計画の目標	下水道整備を行い、安全・安心、快適な暮らしを実現し、良好な環境を創造する。		

全体事業費（百万円）	合計（A＋B＋C＋D）	752	A	752	B	0	C	0	D	0	効果促進事業費の割合C／（A＋B＋C＋D）	0	%

番号	計画の成果目標（定量的指標）			
	定量的指標の定義及び算定式	定量的指標の現況値及び目標値		
		当初現況値	中間目標値	最終目標値
		（R3当初）	（R5末）	（R7末）
1	下水道整備率を95%（R3）から98%（R7）に増加させる。			
	下水道整備率 下水道を利用できる面積（2,452ha）計画面積（79ha）／下水道全体計画面積（2,578ha）	95%	97%	98%

備考等	個別施設計画を含む	－	国土強靱化を含む	－	定住自立圏を含む	－	連携中枢都市圏を含む	－	流域水循環計画を含む	－	地域再生計画を含む	－

案件番号：　0000777972

A 基幹事業

基幹事業（大）	番号	事業種別	地域種別	交付対象	直接間接	事業者	種別１	種別２	要素となる事業名（事業箇所）	事業内容（延長・面積等）	市区町村名／港湾・地区名	事業実施期間（年度）					全体事業費（百万円）	費用便益比	個別施設計画策定状況
												R03	R04	R05	R06	R07			
		一体的に実施することにより期待される効果																	
		備考																	
下水道事業	A07-001	下水道	一般	秦野市	直接	−	管渠（汚水）	新設	汚水枝線整備（未普及）	A＝79.43ha	秦野市	■	■	■	■	■	752		−
											小計						752		
											合計						752		

案件番号： 0000777972

交付金の執行状況

（単位：百万円）

	R03	R04	R05	R06	R07
配分額（a）	3	2	1	15	4
計画別流用増△減額（b）	0	0	0	0	0
交付額（c=a+b）	3	2	1	15	4
前年度からの繰越額（d）	0	0	0	0	0
支払済額（e）	3	2	1	15	4
翌年度繰越額（f）	0	0	0	0	0
うち未契約繰越額(g)	0	0	0	0	0
不用額（h = c+d-e-f）	0	0	0	0	0
未契約繰越率+不用率（i = (g+h)/(c+d))%	0	0	0	0	0
未契約繰越率+不用率が10%を超えている場合その理由					

計 画 の 名 称	名水の里　秦野みらい　豊かな水と調和したまちづくり（第３期）
交 付 対 象	秦　野　市

整備予定箇所の色分け	
	新　設　（ 赤 ）
	増　設　（ 青 ）
	改　築　（ 緑 ）

位置図（秦野市）

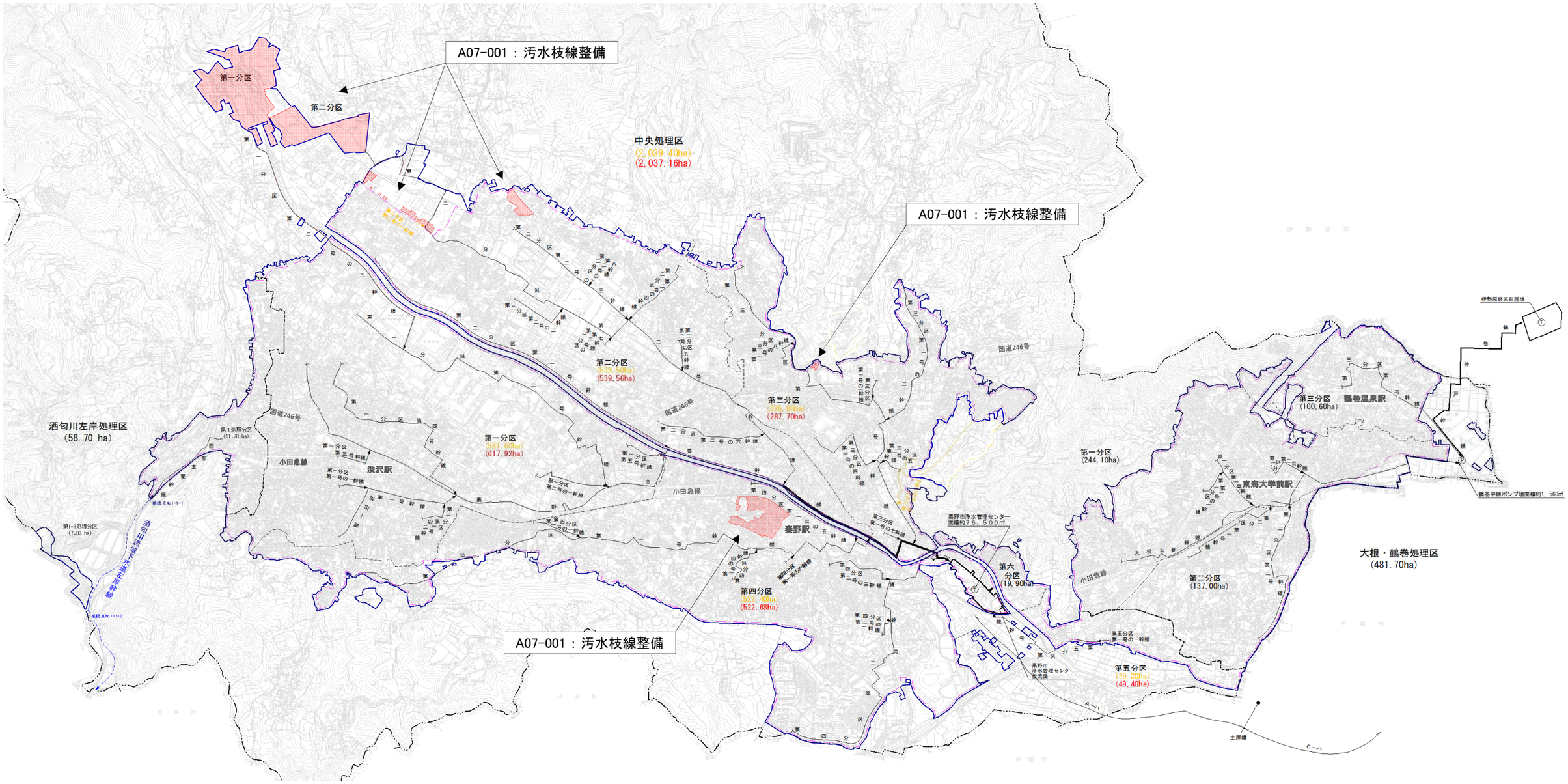

事前評価チェックシート

計画の名称： 名水の里　秦野みらい　豊かな水と調和したまちづくり（第３期）

事　前　評　価	チェック欄
I.　目標の妥当性 上位計画等との整合性	○
I.　目標の妥当性 地域の課題への対応（地域の課題と整備計画の目標の整合性）	○
II.　計画の効果・効率性 整備計画の目標と定量的指標の整合性	○
II.　計画の効果・効率性 定量的指標の明瞭性	○
II.　計画の効果・効率性 目標と事業内容の整合性	○
II.　計画の効果・効率性 事業の効果（要素事業の相乗効果等）の見込みの妥当性	○
III. 計画の実現可能性 円滑な事業執行の環境（事業熟度、住民等の合意形成等を踏まえた事業実施の確実性）	○
III. 計画の実現可能性 地元の機運（住民、民間等の活動・関連事業との連携等による事業効果発現の確実性）	○

案件番号：0000777972