

広報
はだの

はだの

令和2年(2020年)

3/1

No.1234

毎月2回(1日・15日)発行
編集・発行/秦野市 政策部広報広聴課
〒257-8501 秦野市桜町一丁目3番2号
代表 ☎0463(82)5111
FAX0463(82)9792

<https://www.city.hadano.kanagawa.jp>

■ 仲間と学ぼう

広畑ふれあい塾 (3面)

■ 自然の魅力に触れよう

里山まつり (8面)

特集

(4-5面)

はだの桜マップ2020

今月の表紙

今泉名水桜公園の満開の桜。穏やかな水面に目を向けると、もう一つの桜が。そんな水面に映った桜を「桜影」というそうです。風情があって、心が安らぎますね。

柔らかな春の香りと共に、街全体が華やかな雰囲気になれるこの季節。市内では、約1万2000本の桜が随所に咲き誇ります。桜の種類も楽しみ方もさまざま。きっとあなた好みの桜が見つかるはずですよ。

広報はだのへの意見を
お待ちしております



専用ページから2分で回答できます。

参加者募集

丹沢まつりを楽しもう

4月18日(土)、19日(日)に開催される「第64回秦野丹沢まつり」。各種関連イベントに参加して、祭りを盛り上げませんか。

集中登山 ヤビツ隊



塔ノ岳山頂で鍵の交換式



とき・ところ 4月19日(日)午前7時半秦野駅北口集合〜塔ノ岳山頂〜午後4時大倉バス停

対象 丹沢表尾根縦走を含む縦走登山経験者10人(申し込み先着順) **申し込み** 3月2日(月)〜

山岳ガイド付き丹沢登山ツアー

とき・ところ 4月19日(日) **見晴茶屋コース** 午前7時40分県立秦野戸川公園集合〜午後1時大倉バス停(初心者向け) **塔ノ岳コース** 午前7時40分県立秦野戸川公園集合〜午後5時大倉バス停(健脚向け) **鍋割山コース** 午前7時40分県立秦野戸川公園集合〜午後5時大倉バス停 **対象** いずれも10歳以上15人(申し込み先着順)

TANZAWA自然観察ハイキング

とき・ところ・対象 4月19日(日) **澁沢丘陵コース** 午前8時40分分沢小学校集合〜千村生き物の里、頭高山〜午前10時半 小・中学生20人 **自然観察の森コース** 午前8時40分県立秦野戸川公園集合〜自然観察の森〜午前11時 小学生の親子20人 **歴史・文化コース** 午前8時40分県立秦野戸川公園集合〜堀之郷正八幡宮、蔵



秦野の歴史も学べる

林寺〜午前11時 20人 **野鳥観察コース** 午前8時40分県立秦野戸川公園集合〜秋山林道〜午前11時 20人 **山と里の営みコース** 午前8時40分県立秦野戸川公園集合〜山神社〜観音茶屋〜午前11時半 中学生20人 ※いずれも申し込み先着順

問い合わせ 観光振興課☎(82)9648

参加者募集

春の秦野を歩こう

彫刻を触る体験ツアー in秦野

とき 3月14日(土) 午前9時〜正午 **ところ** 秦野駅北口 **内容** 専門家を講師に野外彫刻の見学とメンテナンス体験 **定員** 20人(申し込み先着順)



野外彫刻「生命の詩」

問い合わせ 文化振興課☎(86)6309

観光ボランティアと歩こう 真田・岡崎歴史散歩

とき・ところ 3月24日(火)午前9時鶴巻温泉駅南口改札前集合〜天徳寺〜真田神社〜無量寺、岡崎四郎墓〜午後3時大倉バス停 ※雨天中止 **定員** 50人(申し込み先着順) **費用** 500円



鎌倉武士の歴史をたどる

問い合わせ 秦野駅観光案内所☎(80)2303

春の弘法山観察ハイク

とき・ところ 4月5日(日)午前9時秦野駅改札前集合〜弘法山〜午後3時鶴巻温泉駅 **定員** 30人(申し込み先着順)



ガイドによる説明付き

問い合わせ 環境共生課☎(82)9618

募集

4月からの参加者 コミュニティ保育

就園前の子供の親が地域でグループをつくり、保育士の助言を受けながら、一緒に保育をします。今後、各グループでは見学会の開催が予定されています。参加希望者は、直接グループへ連絡してください。入会は原則1家族1グループです。

グループ名	活動場所	活動日	申込先
かんらん保育室	若木保育園 園庭など	火・金	手島 ☎090(4920)2555
しゅっぽっぽ	南が丘西公園など	火または金	堀内 ☎070(1741)1985
どんぐり	三屋台児童館	火・金	宇田川 ☎090(9901)7245
のびのび	曲松児童センター、澁沢公民館	木・金(不定期)	椎野 ☎090(7734)7343
原っぱ	くずわぶち南公園など	火・金	外久保 ☎090(6192)5731
すくすく	堀川児童館など	水・金	栗原 ☎050(6874)0703
さんりんしゃ	堀山下児童館	火・第2・4木	秋山 ☎(68)4683
なかよし	澁沢児童館	火	関野 ☎080(4404)7858
ひばり	桜町自治会館など	火	瀬戸 ☎090(9149)8794
たんぼぼ	北矢名児童館	金	高橋 ☎080(4152)9170

※対象年齢や活動時間などは、各グループへ問い合わせてください。

問い合わせ 子育て総務課☎(86)3460

スポーツイベント

おおね公園プール教室 ◇ファミリースイミング **とき** 4月5日〜5月24日の日曜日(5月3日を除く) 全7回 午後4時50分〜5時50分 **対象** オムツの取れた3歳以上の未就学児と保護者35組70人 **費用** 4400円 ◇キッズスイミング **とき** 4月7日〜5月26日の火曜日(5月5日を除く) 全7回 午後4時50分〜5時50分 **対象** 水に顔をつけて浮くことができる小学生36人 **費用** 4200円 ◇アクアビクス **とき** 4月8日〜5月27日の水曜日(5月6日を除く) 全7回 午前10時50分〜11時50分 **定員** 55人 **費用** 4900円 ◇中級スイミング教室 **とき** 4月9日〜5月21日の木曜日 全7回 午前10時50分〜11時50分 **定員** 30人 **費用** 5400円 ◇アクアグローブ **とき** 4月9日〜5月21日の木曜日 全7回 午後1時50分〜2時50分 **定員** 55人 **費用** 4900円 ◇初級スイミング教室 **とき** 4月10日〜5月22日の金曜日 全7回 午前10時50分〜11時50分 **定員** 30人 **費用** 5400円 ◇アクアフィットネス **とき** 4月10日〜5月22日の金曜日 全7回 午後7時半〜8時半 **定員** 55人 **費用** 4900円 ◇サタデースイミング **とき** 4月11日〜5月23日の土曜日 全7回 午後6時50分〜7時50分 **対象** 高校生以上30人 **費用** 5400円

カルチャーパークテニス教室 **とき** 4月7日〜6月16日の火曜日(5月5日を除く) 全10回 ◇初級コース 午前9時半〜11時 ◇中級コース 午前11時15分〜午後0時45分 **定員** 各コース24人 **費用** 7000円

おおね公園テニス教室 **とき** 4月10日〜6月12日の金曜日 全10回 ◇初級コース 午前9時半〜11時 ◇中級コース 午前11時15分〜午後0時45分 **定員** 各コース24人 **費用** 7000円

申し込み いずれも3月4日(水)〜10日(火)。抽選

ふれあいスポーツデー **とき** 3月7日(土) 午前9時〜正午 **ところ** 総合体育館 **内容** 卓球、トランポリン、テニス、フィットネス体験など

問い合わせ スポーツ協会☎(84)3376

受講生
募集



仲間と楽しく 広畑ふれあい塾

学習活動を通じて生きがいや健康、体力・仲間づくりを楽しみながら、講師と受講生と一緒に学べる「広畑ふれあい塾」。新年度の受講生を募集します。

問い合わせ 生涯学習課 ☎(84)2792

対象 市内在住または在勤の方(抽選)
費用 1回350円 ※教材費などは実費
申し込み 講座案内書(市役所教育庁舎1階生涯学習課、公民館、広畑ふれあいプラザ、市ホームページにあります)を確認し、往復はがきに講座番号、講座名、氏名、住所、電話

番号、年齢、返信宛先を書いて、3月8日(日)までに〒257-8501生涯学習課へ郵送。3月10日(火)までに生涯学習課または広畑ふれあいプラザへ持参も可
注意 申し込みが少ない講座は実施しないことがあります



笑顔が健康の源(「発声で健康作り」)

広畑ふれあいプラザ

番号	講座名	開催日	時間	回数	定員
111	茶の湯(立礼)	第2・4火曜日	13:30~15:30	20	13
121	楽しいいけばな	第2水曜日	13:00~15:00	11	20
141	お花を生けようA	第2木曜日	13:00~15:00	12	16
142	お花を生けようB	第2木曜日	15:00~16:30	12	16
251	楽しむ書道A	第2・4木曜日	9:00~11:00	20	20
252	楽しむ書道B	第1・3木曜日	9:00~11:00	20	20
281	絵手紙A	第3月曜日	9:30~11:30	12	20
2A1	絵手紙B	第3月曜日	13:00~15:00	12	20
2C1	広畑俳句講座	第2・4火曜日	13:00~15:00	20	20
361	折り紙 はじめの一步	第1月曜日	9:30~11:30	10	15
362	みんなで楽しむ折り紙	第2月曜日	10:00~12:00	10	20
371	あみもの	第1・3火曜日	9:30~11:30	20	20
411	詩吟 岳精流	第2・4火曜日	13:00~15:00	18	20
421	健康に良い詩吟	第2・4土曜日	10:00~12:00	15	20
531	ヨーガ	第1・3水曜日	15:00~16:30	20	30
541	卓球教室A	第2・4木曜日	12:30~14:30	20	30
542	卓球教室B	第2・4火曜日	12:30~14:30	20	30
551	卓球教室C	第1・3木曜日	12:30~14:30	20	30
552	卓球教室D	第1・3火曜日	9:00~11:00	20	30
561	ダンベルとリズムA	第1・3月曜日	9:30~11:30	20	30
562	ダンベルとリズムB	第2・4水曜日	9:30~11:30	20	30
581	かんたんヨーガA	第2・4月曜日	9:30~11:00	20	30
582	かんたんヨーガB	第1・3水曜日	9:30~11:00	20	30
591	腹式呼吸体操A	第2・4金曜日	9:30~11:30	20	30
5C1	中国体操と原地太極拳A	第2・4金曜日	11:30~13:00	20	15
5D1	スクエアダンス	第2・4火曜日	13:00~15:00	20	10
5F1	万病克服の健康体操	第2・4火曜日	10:00~12:00	20	15
611	ふれあいダンスA	第1・3土曜日	13:00~15:00	20	20
612	ふれあいダンスB	第2・4土曜日	13:00~15:00	20	20
621	ロマンダンスA	第1・3金曜日	15:00~17:00	20	20
622	ロマンダンスB	第2・4金曜日	15:00~17:00	20	20
641	ピカケアロハ	第1・3土曜日	9:30~11:30	20	30
671	始めよう社交ダンス	第2・4木曜日	15:30~17:30	20	20
672	心地良い社交ダンス	第1・3木曜日	15:30~17:30	20	20
681	ロイヤルダンスA	第1・3月曜日	15:00~17:00	20	20
682	ロイヤルダンスB	第2・4月曜日	15:00~17:00	20	20
731	パソコン入門A	第1・3木曜日	10:00~12:00	20	12

番号	講座名	開催日	時間	回数	定員
732	パソコン入門B	第1・3木曜日	13:00~15:00	20	12
741	スマホ教室	第2・4土曜日	9:00~11:00	14	20
831	日韓歴史教科書講座	第2・4土曜日	9:00~11:00	15	20
851	フランス語(中級)	第1・3火曜日	9:30~11:30	20	20
852	フランス語(初級)	第1・3火曜日	12:30~14:30	20	20
861	論語A(継続者)	第2水曜日	9:30~11:30	11	15
862	論語B(入門者)	第4水曜日	9:30~11:30	11	15
891	はじめての瞑想	第3水曜日	19:00~21:00	12	20
931	楽しいマジック	第2・4火曜日	10:00~12:00	20	20
951	心の歌、懐かしの歌	第2金曜日	10:00~12:00	12	20
961	発声で健康作り	第1・3金曜日	13:00~15:00	20	30
992	歌ってみよう!合唱	第2・4火曜日	9:30~11:30	20	30
9A1	たのしい囲碁・入門	第1・3土曜日	9:00~11:00	20	20
9A2	たのしい囲碁・初級	第1・3金曜日	13:00~15:00	20	20
9B1	たのしい囲碁・中級	第1・3金曜日	9:30~11:30	20	20
9C1	はじめての麻雀A	第1・3水曜日	15:00~17:00	20	20
9C2	はじめての麻雀B	第2・4水曜日	15:00~17:00	20	20
9D1	麻雀中級A	第1・3月曜日	10:00~12:00	20	20
9D2	麻雀中級B	第2・4月曜日	10:00~12:00	20	20
9F1	デジカメ教室秦野	第2・4木曜日	13:00~15:00	20	20
9G1	ギター入門講座	第2・4水曜日	13:00~15:00	20	12

渋沢公民館教室

番号	講座名	開催日	時間	回数	定員
261	古文書・くずし字	第2・4水曜日	14:00~16:00	20	15
262	はじめての古文書	第1・3水曜日	14:00~16:00	20	15
282	いけばな小原流	第4水曜日	9:30~11:30	12	15
5E2	笑いの体操	第1・3金曜日	10:00~12:00	20	20
991	はじめよう!合唱	第2・4木曜日	14:00~16:00	20	30
9E1	詩吟趣味の会	第2・4木曜日	13:00~15:00	20	20

東公民館教室

番号	講座名	開催日	時間	回数	定員
101	初めての茶の湯 裏千家	第1・3火曜日	13:00~15:00	20	13
122	季節のいけばな	第3月曜日	13:00~15:00	12	20

南公民館教室

番号	講座名	開催日	時間	回数	定員
592	腹式呼吸体操B	第2・4月曜日	13:30~15:30	20	15
5C2	中国体操と原地太極拳B	第2・4月曜日	10:00~11:30	20	20

参加者
募集

ハダ恋みっけもんの旅 丹沢の麓で見つけたスローライフな旅



丹沢の春を彩る7万本のチューリップとカラフルなタイルクラフト体験

とき・ところ 4月11日(土)午前9時半渋沢駅改札前集合~県立秦野戸川公園~じばさんず~スペイン食堂ビバラーチョ~住まい・る市場SAKURACAFEくらびとショップ~午後3時45分秦野駅 **定員** 24人(申し込み先着順) **費用** 7980円 ※未就学児、小田急電鉄株の「OPクレジットカード」会員は割引あり

申し込み 前日までに(株)小田急トラベル小田急旅の予約センター ☎03(3379)6199へ電話または同社の各店舗へ

詳しくは
小田急トラベルホームページへ



一面に広がる花のじゅうたん

問い合わせ 産業振興課 ☎(82)9646

桜 + イベント

観光ボランティアと 秦野の桜を満喫しよう

横野の枝垂れ桜散策と 新東名PR館見学

とき・ところ 4月3日(金)午前8時50分 渋沢駅改札前集合～バス～大倉～白泉寺(シダレザクラ)～七所巡り～加羅古神社～新東名PR館見学～桜土手古墳展示館～午後4時 秦野駅

定員 60人(申し込み先着順)
費用 500円 ※バス代は実費

PR館のジオラマ

八重桜の頭高山ハイキング

とき・ところ 4月15日(水)午前9時 渋沢駅改札前集合～堂坂～谷津湧水～若竹の泉～鼎生家跡～泉蔵寺～頭高山広場～八国見山～午後3時 ※雨天中止

定員 40人(申し込み先着順)
費用 500円

丹沢の山々を望む

スケッチハイキング

弘法山公園馬場道の桜並木・権現山展望台と桜を描く

とき・ところ 4月5日(日)午前8時50分 秦野駅改札前集合～バス～弘法山公園～午後3時

定員 20人(申し込み先着順)
費用 3000円 ※バス代は実費

権現山の展望台と桜

問い合わせ 秦野駅観光案内所 ☎(80)2303

春を歩こう 春風ウオーク2020

県内一長い桜並木「はだの桜みち」を、家族や仲間と春を感じながら健康ウォークしませんか。正午までにゴールした方には完歩証を発行。完歩証の提示で「弘法の里湯」、「名水はだの富士見の湯」の入浴料が割り引きになる特典も付いています。



とき 4月4日(土) 午前9時～正午 ※雨天中止

受付場所 秦野駅南口
受付時間 午前8時45分～10時

コース 秦野駅～今泉名水桜公園～はだの桜みち～カルチャーパーク陸上競技場入口(約5.8km)

問い合わせ 健康づくり課 ☎(82)9603 当日は ☎(82)5111

多すぎて紹介しきれません！ イベントや桜スポットを手元でチェック！

桜の特設サイト「レリア」公開中

地図情報と連動した桜の開花状況や桜イベント、桜を使った商品やお土産をスマートフォンなどで確認できます。秦野で撮った桜の写真は、「#秦野桜日和」を付けてツイッターやインスタグラムにぜひ投稿してください。投稿された写真は、市公式アカウントでリツイートなどもします。



秦野 桜 検索

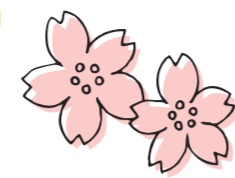

ふるさとの桜を楽しもう

はだの桜マップ 2020

秦野がピンクに彩られる季節。市内には見応えある桜の名所がたくさんあります。家族や友達と足を運び、ふるさとの自慢の桜を満喫しませんか。

問い合わせ 広報広聴課 ☎(82)5117



ライトアップを実施 期間はホームページで確認してください。

写真はマナーを守って撮影しましょう

桜 + メッセージ

ここでは桜の幹に注目。植樹した市民や地域住民からのメッセージがプレートで掲げられています。プレートをしながら散策するのもオススメ。



平成22年の全国植樹祭に合わせて、県立秦野戸川公園までの川沿い1.1kmにわたり植樹。山並みを背景に桜と菜の花のコラボレーションも楽しめる種類など オカメ300本 行き方 渋沢駅北口から「秦野駅行」、秦野駅北口から「渋沢駅北口行」バスで、「平和橋」下車徒歩1分



市民が平成22年におおね公園周辺と大根川沿いに植樹種類など 思川と八重桜合わせて121本 行き方 東海大学前駅南口から徒歩15分 駐車場 196台



地域の方が15年前から植樹。いろいろな種類の桜が楽しめる種類など 河津桜、オカメ、玉縄桜、陽光桜など120本 行き方 秦野駅北口から「養毛行」バスで「養毛」下車徒歩10分(養毛371付近)

桜 + 散策

駅周辺や里山など、ゆっくりと桜を見ながらの散策がオススメ。



1面で紹介した公園。開花時期が異なる18種類の桜が楽しめる種類 ソメイヨシノなど 行き方 秦野駅南口から徒歩5分

湖畔にある福寿井財天近くの広場に桜があり、見頃になるとピンク色に種類 ソメイヨシノ 行き方 秦野駅南口から徒歩50分



丸くてふわりとした花の形が特徴的な八重桜。食用として使われる塩漬の出荷量は全国1位を誇る種類など ソメイヨシノ、八重桜など2500本 行き方 渋沢駅南口から「千村台行」バスで「萩山」下車徒歩20分(千村)

県道62号線「西大竹」交差点から県道706号線「新橋」交差点まで6.2km。県内一の長さを誇る桜並木で、美しい桜のアーチが楽しめる種類など ソメイヨシノなど540本 行き方 秦野駅南口から徒歩20分

桜 + 子供も楽しめる



芝生広場にある、飛んだり跳ねたりできる「ふわふわジャンプ」が大人気。園内には12種類の桜があるので長い期間楽しめる種類など 河津桜、オカメ、ソメイヨシノ、八重桜など30本 行き方 渋沢駅北口から「大倉行」バスで「大倉」下車すぐ 駐車場 302台



ペコちゃん公園はだのの周辺。水無川沿いに1kmの桜並木があり、河川敷での花見を楽しめる種類 ソメイヨシノ、シダレザクラなど 行き方 秦野駅北口から「渋沢駅北口行」、「高砂車庫前行」バスまたは渋沢駅北口から「秦野駅行」バスで、「カルチャーパーク前」下車すぐ 駐車場 875台

長く楽しめる 秦野の桜

市内には約30種類の桜があり、開花の時期も異なります。主な桜の見頃を紹介します。※開花の時期はその年の気候などにより変わります

桜の種類	場所	3月上旬	中旬	下旬	4月上旬	中旬	下旬
河津桜	⑦県立秦野戸川公園、⑧御師の里養毛	桜	桜				
オカメ	⑥平和橋上流、⑦県立秦野戸川公園、⑧御師の里養毛	桜	桜				
春めぎ	寺山(中丸沢周辺)		桜	桜			
ソメイヨシノ	市内各所			桜	桜		
シダレザクラ	白泉寺、平和橋下流			桜	桜		
思川	①弘法山公園、②おおね公園				桜	桜	
八重桜	⑤頭高山、⑦県立秦野戸川公園、⑧御師の里養毛					桜	桜



大切な命を守るために

日頃の備えを見直そう

問い合わせ 防災課 ☎(82)9621

地震や大雨による土砂災害の多くは「土砂災害警戒区域」で発生するため、自宅周辺の危険な箇所をあらかじめ知っておくことが大切です。いつ発生してもおかしくない大規模地震や、昨年のような甚大な被害を伴う風水害に備え、地域や身の周りの防災対策を再確認し、早めの避難を心掛けましょう。

STEP1

危険を知る

住まいや学校、勤務先などが土砂災害や浸水の危険区域に含まれないか、避難所や安全な避難経路を事前に確認しましょう。

地区別防災マップ・ハンドブック

配布場所 市役所西庁舎3階防災課、公民館、駅連絡所



地区ごとに6種類ある

STEP2

危険に備える

大規模災害が発生したときに落ち着いて行動できるよう、安全確保や避難のための準備をしましょう。

非常用持出品の準備

家具などの転倒防止

※1人暮らし高齢者など家具転倒防止器具の設置が困難な方に、防災アドバイザーを派遣します。

マイ・タイムラインの作成

マイ・タイムライン

台風など風水害で住まいに危険があるとき、自分や家族が「いつ」「だれが」「何をするか」を事前に自分で整理する防災行動計画



STEP3

情報を集める

緊急地震速報や避難情報、市内の被害状況、避難所開設状況など、正確な情報を集めるための対応ができるようにしましょう。

緊急情報メール

危機管理Twitter (@hadanokikikanri)

(@hadanokikikanri)

防災・防犯に関するお知らせや緊急情報などを発信します

防災行政無線の電話サービス

☎(81)5101

放送内容を確認できます

Yahoo!防災速報アプリ

秦野市の防災情報を配信します

STEP4

行動に移す

防災訓練や家庭での話し合いを定期的を実施し、慌てずに行動しましょう。

登録方法

hadano@entry.mail-dpt.jpに空メールを送信し、返信されるメールに従って手続きをしてください。右のQRコードからも空メールを送信できます。



感染症にご注意を



空気が乾燥するこの時期は、感染症に注意が必要です。咳エチケットや手洗いなどを心掛け、感染症に注意しましょう。また、県と厚生労働省では、新型コロナウイルスについての電話相談窓口を設置しています。
◇**帰国者・接触者相談センター**☎(82)1428 **受付時間** 平日午前8時半～午後5時15分 ◇**県新型コロナウイルス感染症専用ダイヤル**☎045(285)0536 **受付時間** 午前9時～午後9時 ◇**新型コロナウイルスに係る厚生労働省電話相談窓口**☎0120(565)653 **受付時間** 午前9時～午後9時

問い合わせ 健康づくり課 ☎(82)9603

大震災を教訓に 防災講演会

とき 3月7日(土) 午前10時～正午

ところ クアーズテック秦野CH(文化会館)

内容 ◇「障害者の特性とくらし安心部門の取組について」講師 鈴木健太氏(市障害者支援懇話会くらし安心部門部門長) ◇「私の3.11と明日への備え」講師 草貴子氏(宮城県仙台市泉区市名坂東町内会会長・写真)



東日本大震災の経験を語る

申請しませんか マイナンバーカード



マイナンバーカードは、顔写真付きの公的身分証明書として使えます。また、健康保険証としての利用など、今後さらに利用範囲が拡大する予定です。市窓口で、写真撮影など交付申請のサポートをします。

とき 市役所開庁日(土日開庁を含む)

内容 顔写真の無料撮影、申請サポート

申し込み 本人確認書類2点(健康保険証と運転免許証など)、通知カード、印鑑、住民基本台帳カード(持っている方のみ) ※顔写真の持参も可(縦4.5cm×横3.5cm)

受取場所 市役所1階戸籍住民課 ※申請から1カ月半程度

こんなことに使えます

※開始時期は予定

- ◆ 身分証明書として
- ◆ マイナポイントの申し込み
- ◆ コンビニで証明書を受け取り
- ◆ 健康保険証として

令和2年9月～

令和3年1月～

令和3年3月～

問い合わせ 戸籍住民課 ☎(82)5127

募集

令和2年度

自転車駐車場の利用申し込み

受付場所・時間

受付場所	受付時間
秦野駅北口自転車駐車場	
市臨時第1自転車駐車場	月～土曜日 午前6時～午後6時
市臨時第2自転車駐車場	日曜日 午前6時～午後5時
(旧市臨時第3自転車駐車場)	
秦野駅南口自転車駐車場	月～土曜日 午前6時半～午後8時
渋沢駅北口自転車駐車場	月～土曜日 午前6時半～午後8時
東海大学前駅自転車駐車場	日曜日 午前8時～午後5時
秦野駅・渋沢駅・東海大学前駅連絡所	午前8時半～午後5時 (水曜日は午前11時半～午後8時)
市役所西庁舎3階地域安全課	月～金曜日 午前8時半～午後5時15分

※駅連絡所・地域安全課では全ての駐車場の申し込みができます。東海大学前駅自転車駐車場は、利用申し込みを随時受け付けています。

利用期間 4月1日(水)～令和3年3月31日(水)

費用 月1700円(臨時自転車駐車場は月1300円) ※4月1日(水)以降の利用分から料金を改定します

申し込み 申込用紙(受付場所、市ホームページにあります)を、3月6日(金)～15日(日)に受付場所へ持参(地域安全課は13日(金)まで、秦野駅南口自転車駐車場は14日(土)まで) ※現在利用中で、令和2年度に利用を希望する方も申し込みが必要(東海大学前駅自転車駐車場を除く)

ミニバイクの一時預かり

秦野駅南口自転車駐車場と東海大学前駅自転車駐車場で、ミニバイク(50cc以下)の一時預かりをしています。利用料は1回(同日中)200円です。

問い合わせ 地域安全課 ☎(82)9625

予防課 ☎(81)5240
問い合わせ

- ### 4つの対策
- ▼住宅用火災警報器を設置
 - ▼初期消火に役立つ住宅用消火器を置く
 - ▼寝具やカーテンは、防災品を使用する
 - ▼高齢者や体の不自由な人を守るため隣近所の協力体制をつくる

3月1日～7日は 春の火災予防運動
住宅用火災警報器は、定期的に作動確認をして、設置後10年を経過したら本体の交換をしましょう。

3つの習慣

- ▼寝タバコはしない
- ▼ストーブは燃えやすいものから離して使う
- ▼ガスこんろなどのそばを離れるときは必ず火を消す

確認しよう！ びんまヨコのメニュー

粗大ごみの出し方



※収集場所には出せません。

対象 一辺の長さが50cm以上2m以下で、重さが100kg以下の家具や自転車など
戸別収集 収集日の1週間前までに専用ダイヤル☎(82)0053へ申し込み。1個当たり650円の証紙を貼り、収集日の午前8時半までに玄関前などに出してください

自己搬入 午前8時半～午後4時に環境資源センター(名古屋409)へ。土・日曜日祝・休日も搬入できます。搬入時には、1個当たり現金で300円が必要です

可燃ごみ・不燃ごみの自己搬入

環境資源センターで搬入許可証を受け取ってから、それぞれの指定場所に搬入してください。

とき 月～土曜日、祝・休日(日曜日を除く) 午前8時半～午後4時(午前11時～午後1時を除く)

ところ ▼可燃ごみ はだのクリーンセンター(曾屋4624) ▼不燃ごみ 伊勢原清掃工場(伊勢原市三ノ宮1918) ※可燃と不燃両方あるときは、伊勢原清掃工場へ

費用 10kg当たり220円(10kg未満220円)

※可燃ごみと不燃ごみは、必ず分別してください。

「片付け」の処分方法

家財処分や遺品整理など、家の片付けに伴う多量のごみを1日に複数回搬入するときは、環境資源センターに予約してください。個人で搬入できない場合は、「市一般廃棄物収集運搬業」の許可を得た業者に依頼してください。業者による搬入の際は、委任状が必要です。※事前にごみの保管状況を確認する場合があります。

問い合わせ 環境資源対策課☎(82)4401

ご利用ください

「ごみ分別促進アプリ「さんあ〜る」」居住地を設定すれば、「ごみと資源の分別カレンダー」をはじめ、ごみの分別検索や収集日のお知らせなどの情報を手軽に確認できます。

利用方法

アプリケーショストアで「さんあ〜る」を検索してインストール無料。アプリを起動し、居住地を設定してください。※4月以降の収集日は、3月中旬以降に確認できます。

「さんあ〜る」は、市ホームページからもインストールできます。



「ごみ分別辞典サイト」「ごみサク」

家庭から出るごみの出し方や分別方法が簡単に検索できます。



利用方法

インターネットで「秦野市 ごみ分別辞典」を検索してください。

「ごみと資源の分け方・出し方ガイド」

ごみの7分別22品目について、イラストとともに詳しく掲載しています。



配布します 令和2年度「ごみと資源の分別カレンダー」

自治会を通じ、3月中旬ごろに配布します。



「分別カレンダー」・「分け方・出し方ガイド」配布場所

環境資源センター、市役所1階戸籍住民課、駅連絡所、公民館、市ホームページなど

令和2年度 各種健康診査のお知らせ

① 4月の乳幼児健康診査



とき・内容 ◇4カ月児健康診査 10日(金) 24日(金) ◇7カ月児健康診査 14日(火) 21日(火) ◇1歳6カ月児健康診査 8日(水) 22日(水) ◇2歳児歯科健康診査 23日(木) 30日(木) ◇3歳6カ月児健康診査 7日(火) 17日(金)
ところ 保健福祉センター
受付時間 午後0時40分～1時半
 ※対象者へは事前に健診票を送付済み。

② がん検診

申し込み 申込書(市役所3階健康づくり課、公民館、駅連絡所などにあります)を4月10日(金)までに〒257-8501健康づくり課へ郵送または持参。市ホームページから電子申請も可
 ※既に登録済みでも、過去3年間受診していない方は申し込みが必要。

③ 39歳以下の市民健康診査

※詳しい内容は、広報はだの4月1日号に折り込む「健康カレンダー」でお知らせします。

問い合わせ ①子ども家庭支援課☎(82)9604、②③健康づくり課☎(82)9603

積極的な声掛けを 3月は自殺対策強化月間

今の時期は、進学や就職など生活環境の変化によるストレスで、心の不調を感じやすくなります。身近な人と声を掛け合しましょう。

駅頭キャンペーン

とき 3月18日(水) 午後4時～5時 **ところ** 渋沢駅周辺

こころの体温計

「秦野市こころの体温計」で検索。携帯電話やパソコンで、ストレスや落ち込み度をチェックできます。



1人で悩まず相談を こころの悩み相談

相談窓口	相談内容	とき	電話番号
県精神保健福祉センター	こころの電話	月～金曜日 午前9時～午後9時	☎0120(821)606
	依存症電話	月曜日 午後1時半～4時半	☎045(821)6937
	依存症面接	金曜日 午後1時半～4時半	☎045(821)8822
	自死遺族電話	水・木曜日 午後1時半～4時半	☎045(821)6937
	ピア電話	金曜日 午後1時半～4時半	☎045(821)6801
県平塚保健福祉事務所秦野センター	精神保健福祉	月～金曜日 午前8時半～午後5時15分	☎(82)1428

問い合わせ 健康づくり課☎(82)9603

令和2年度 当初予算の編成状況

令和2年度の一般会計予算案は、507億3000万円で、前年度と比べて1億2000万円増えています。2つの企業会計、3つの特別会計の予算案は右表のとおりです。これらの予算案は、2月26日に開会した市議会第1回定例会で審議されています。詳しくは、広報はだの4月1日号でお知らせします。

会計区分	令和2年度			令和元年度当初予算(C)	前年度予算との比較(A-C)	
	最終予算案(A)	当初要求額(B)	当初要求額との比較(A-B)			
一般会計	507億3000万円	542億9008万円	-35億6008万円	506億1000万円	+1億2000万円	
企業会計	水道事業	36億1100万円	37億3000万円	-1億1900万円	37億5900万円	-1億4800万円
	公共下水道事業	55億2500万円	55億3900万円	-1400万円	59億8800万円	-4億6300万円
特別会計	国民健康保険事業	173億2400万円	175億7400万円	-2億5000万円	180億8200万円	-7億5800万円
	介護保険事業	126億6000万円	131億4910万円	-4億8910万円	123億8200万円	+2億7800万円
	後期高齢者医療事業	24億6500万円	24億8700万円	-2200万円	22億1600万円	+2億4900万円
計	923億1500万円	967億6918万円	-44億5418万円	930億3700万円	-7億2200万円	

※万円未満の端数を四捨五入
 ※企業会計の予算額は、総支出額から減価償却費を除いた額

問い合わせ 財政課 ☎(82)5116

3月29日
日

里山まつり

楽しみながら里山の保全再生の大切さを学べるイベントです。シイタケの植菌体験や木工教室など、自然の魅力に触れる貴重な体験をしませんか。

とき 午前9時～午後3時 ところ 総合体育館前スポーツ広場

特設ステージ



丸太から作品を切り出すチェーンソーアートの実演、アルプホルンや和太鼓の演奏、よさこいなど

体験コーナー



火おこしや丸太切り体験、シイタケの植菌、木工教室など

参加者募集 パラグライダー体験
対象 小学生25人(申し込み先着順)

展示コーナー



里地里山フォトコンテスト応募作品の展示、木工・工芸作品、活動団体のパネル展示など

販売コーナー



手作りの竹炭や竹細工、木工工芸品、地元産の農産物、飲食物など

問い合わせ 環境共生課 ☎(82)9631

景観まちづくりに貢献

ふるさと秦野生活美観表彰

12回目の今回は、「誰もが一度は目にとめる、暮らす人の思いが詰まったお家」をテーマに、市民の日に実施した市民投票で選定しました。



大賞

佐々木邸
(寺山)



特別賞



涌井邸(曾屋)



加藤邸(緑町)



小島邸(下大槻)

問い合わせ 開発指導課 ☎(83)5123

参加者募集

家族で食農体験

親子地場産野菜教室



親子で野菜の苗の植え付けを体験

前9時～11時半
20組(申し込み先着順)
支援助センター ☎(81)78000

費用 年1万円
定員 (全15回) 午後

とき 4月
令和3年3月
の月1、2回
土・日曜日
(全15回) 午後

野菜の栽培や収穫だけでなく、料理や酪農体験などのイベントも盛りだくさんです。

一瞬のきらめきを ダイヤモンド富士



とき(時刻は目安)	ところ
3月2日(月) 午後5時19分	三ノ塔
7日(土) 午後5時22分	岳ノ台
12日(木) 午後5時24分	菜の花台
18日(水) 午後5時27分	田原ふるさと公園
22日(日) 午後5時29分	カルチャーパーク 駐車場付近
23日(月) 午後5時32分	めんようの里
24日(火) 午後5時31分	市役所付近
午後5時33分	権現山山頂
26日(木) 午後5時33分	今泉名水桜公園
28日(土) 午後5時35分	震生湖近くの高台
午後5時36分	下大槻団地入口 交差点



シャッターチャンスは一瞬

富士山の山頂に太陽がちょうど沈んでいくとき、まるでダイヤモンドのようにきらめく神秘的な一瞬。その瞬間を市内で撮影しませんか。

問い合わせ 観光協会 ☎(82)8833

クアーズテック秦野カルチャーホール チケット情報

販売中
地域貢献券が利用できます

秦野みなせ寄席

出演 林家たい平
桂小南 林家二楽
3月26日(木) 午後6時～ 小ホール
全席指定 3000円
※未就学児は入場できません



販売中

LEO箏コンサート

5月30日(土) 午後2時半～ 小ホール 全席指定 2000円(25歳以下の学生は1000円) ※未就学児は入場できません



©MIDO.Y

問い合わせ 文化会館 ☎(81)1211

〈広告の掲載・お問い合わせは、広報広聴課までお気軽にご連絡ください〉

まずは富士見斎場へ

広告

写真撮影会

自分らしい『最高の表情』を写真に

日時・4月4日(土) 9時00分～17時

会場・セレモニーホール富士見斎場

・料金 /5,000円(撮影代、六切りプリント)

・完全予約制(ご希望の時間がある方はお早めに)

・プロのカメラマンが撮影いたします

・美容師が無料で髪の設定とメイクを行います

葬儀の

『不安』
『解消』
しませんか?



セレモニーホール 富士見斎場

0120-002-868

TEL0463-84-0222
FAX0463-84-0300

会員 受付中 ふじみ倶楽部
葬儀費等割引特典あり

※無料

事前相談は富士見斎場で
いつでもご相談ください



定員のあるものは原則申し込み先着順、ないものは原則入場自由です。市のメールアドレスは@以下に city.hadano.kanagawa.jp を付けてください。

時	とき	対	対象	申	申し込み
場	ところ	定	定員	締	締め切り
内	内容	費	費用	問	問い合わせ

行政一般

有効期限を延長します 成人男性の風しん抗体検査・予防接種

今年度発行したクーポン券の有効期限を令和3年2月末までに延長します。昭和37年4月2日～昭和54年4月1日に生まれた男性には、令和4年3月末期限のクーポン券を4月上旬に送付予定です(今年度クーポン券を使用した方を除く)。☎こども家庭支援課(82)9604

配布しています 秦野版エンディングノート



人生を振り返るきっかけに

自身の情報や希望を分かりやすくまとめて、家族に残すエンディングノートをリニューアルしました。配布場所 市役所1階高齢介護課、地域高齢者支援センター ☎市内在住の65歳以上 ☎高齢介護課(82)7394

ご利用ください 市営駐車場

場◇片町駐車場(本町四ツ角交差点そば) ◇渋沢駅北口駐車場(渋沢駅北口前) 駐車料金 30分100円(午後10時～翌日午前8時は1時間100円) ※市役所西庁舎1階産業振興課と渋沢・秦野・東海大学前駅連絡所で回数券(10枚900円)を販売 ☎産業振興課(82)9646

きれいなまちづくりのため 公共下水道へ接続を

利用できる区域になったら、浄化槽を使用している家庭は速やかに、くみ取り式トイレの家庭は3年以内に公共下水道へ接続してください。※接続工事は市下水道指定工事店(市ホームページにあります)へ依頼 ☎営業課(83)2111



就職を支援 個別カウンセリング

時3月4日～25日の水曜日 午前10時～午後4時(正午～午後1時を除く) 場市ふるさとハローワーク(秦野駅前農協ビル3階) 内適職発見、求人情報の検索・活用、応募書類の書き方、面接トレーニングなど ☎市内在住の18～65歳の求職者5人 ※25日は保育あり ☎産業振興課(82)9646または市ふるさとハローワーク(84)0810

里山を歩こう 春の足音

時場3月21日(土)午前9時東公民館集合～正午 内野鳥や植物、昆虫の観

察 定20人 内環境共生課☎(82)9618

手話ボランティア講座

時4月8日～6月24日の水曜日(4月29日、5月6日を除く) 全10回 午後6時半～8時 場保健福祉センター 内手話の基本的な技術や知識 定40人 費500円 内社会福祉協議会☎(84)7711

募集

①おおね公園・②総合体育館 施設事務員

勤務内容 スポーツ施設の受付業務 人数 各1人 任期 4月1日～令和3年3月31日 勤務日など ①月14日 午前8時15分～午後5時 ②月17日 午後5時～10時 報酬(予定) ①月額11万19円 ②月額8万6190円 申 申込書(カルチャーパーク管理事務所2階公園課、市ホームページにあります)に志望動機(400字程度)を添えて、3月8日(日)までに公園課へ持参 ※後日面接あり 内公園課☎(73)8612

コミュニティ農園の利用者

利用期間 4月1日～令和3年3月31日 ※3年間同一区画の継続利用可 区画数 ◇ひばりヶ丘農園(ひばりヶ丘9-1付近) 10区画 ◇堀山下農園(堀山下514付近) 32区画 ※いずれも1世帯1区画(15㎡) 対1年以上市内に在住し、耕作する土地を所有していない方(抽選) 費年3000円 申 申込書(市役所西庁舎3階市民活動支援課、公民館、駅連絡所、市ホームページにあります)を3月9日(月)までに〒257-8501市民活動支援課へ郵送または持参。ファクス((82)6793)も可 注意 駐車場や水道施設はありません 内市民活動支援課☎(82)5118

表丹沢野外活動センターの 作業員・事務員

◇作業員 勤務内容 キャンプ場の運営、物品の貸し出しなど 勤務日など 月9日程度(土・日曜日、祝・休日の勤務あり) 午前9時～午後5時 報酬(予定) 時給1014円 ◇事務員 勤務内容 受付業務など 勤務日など 月17日程度(土・日曜日、祝・休日の勤務あり) 午前8時半～午後5時15分 報酬(予定) 月額13万3477円 人数 いずれも若干名 任期 4月1日～令和3年3月31日 申 申込書(市役所3階こども育成課、市ホームページにあります)を3月10日(火)までにこども育成課へ本人が持参 ※後日面接あり 内こども育成課☎(86)6270

市立幼稚園の教諭

勤務内容 支援が必要な園児への教育・保育の提供など園務全般 ※保育幼稚園支援教諭(幼稚園型一時預かり保育員)としての登録あり 対幼稚園教諭の資格があり(教諭の免許を更新済みか更新講習修了確認期限が令和3年3月31日以降)、実務経験が3年以上ある方 人数 2人 任期 4月1日～令和3年3月31日 勤務日など 午前8時半～午後4時 報酬(予定) 時給1106円 申 申込書(市役所教育庁舎2階教育総務課、市ホームページにあります)に資格証明書の写しを添えて、3月2日(月)～13日(金)に教育総務課へ持参 ※後日面接あり 内教育総務課☎(84)2783

商工まつりフリーマーケット 出店者



多くの店にぎわう

時5月23日(土) 24日(日) 場クアーズテック秦野CH(文化会館)とその周辺 定38店(抽選) 費4000円 申3月27日(金)までに商工まつり実行委員会☎(81)1355へ 内産業振興課☎(82)9646

クアーズテック秦野CH(文化会館) 飲食店出店者

内テナントスペース内で利用者などへの飲食のサービス 申 申込書(市ホームページにあります)を3月30日(月)までに〒257-0015平沢82文化会館へ郵送または持参 ※「公募型プロポーザル方式」で選定 内文化会館☎(81)1211

2020年国勢調査の調査員

職務内容 担当調査区内の住宅などを訪問し、国勢調査票の配布と回収 対8月下旬～10月下旬に活動できる方 報酬 4万円～(担当調査区数による) 申事前に電話し、顔写真を市役所5階行政経営課へ持参 内行政経営課☎(82)5102

健康・子育て

はだの野菜ヘルシー料理講座

時3月17日(火) 午前10時～午後1時半 場保健福祉センター 内ごちそういなり寿司、ゴボウと三つ葉のごまあえなど 定25人(抽選) 費500円 締3月10日(火) 内健康づくり課☎(82)9603

献血

時3月21日(土) 午前10時～11時半、午後1時～4時半 場イオン秦野SC 内健康づくり課☎(82)9603

施設情報

名水はだの富士見の湯 ☎(82)1026

レディースデー 時3月3日(火) 17日(火) 内女性の入浴料を半額 ポイン

こんにちは赤ちゃん

30・11・13生南矢名 廣田朋希ちゃん



あなたの赤ちゃんも紹介します 受付時1歳未満。写真の裏に住所、氏名、ふりがな、生年月日、電話番号を書いて広報広聴課へ。 ※返却しません

ト2倍デー 時毎週水曜日

図書館 ☎(81)7012

赤ちゃんといっしょのおはなし会「絵本とわらべうた」 時対3月6日(金)

◇午前10時～10時40分 0～1歳半児と保護者10組 ◇午前11時～11時40分 1歳半～3歳児と保護者10組 映画会 時内◇3月7日(土) 午前11時～11時半 「赤ずきん」(アニメ) ◇13日(金) 午後1時半～3時半 「スター・ウォーズ 帝国の逆襲」(洋画・字幕) ◇20日(金) 午後1時半～4時10分 「喜びも悲しみも幾年月」(邦画) ◇21日(土) 午後1時半～2時半 「民謡を訪ねて」(続・民謡を訪ねて)(ドキュメンタリー) ◇26日(木) 午前11時～11時半 「おこんじょうり」(人形アニメ) ◇28日(土) 午前11時～午後0時半 「孫悟空の妖怪退治」(アニメ) ◇29日(日) 午前11時～11時半 「リボンの騎士 王子と天使」(アニメ) 定各日80人(当日先着順) おはなし会 時内◇3月7日(土) 「八力の術」など ◇14日(土) 「くんちゃんのはたけしごと」など ◇21日(土) 「ふしぎなたまご」など いずれも午後2時～2時半 定各日30人(当日先着順)

はだのこども館 ☎(81)7011

ハッピーおたのしみ会 時3月13日(金) 午前10時～11時半 内映画会とおたのしみ会 対2歳～未就園児と保護者 バードウォッチング「シジュウカラ」をさがそう 時3月27日(金) 午前9時半～午後2時 場表丹沢野外活動センター 対小学生10人 費150円 申3月2日(月)午前9時～電話のみ受け付け

里山ふれあいセンター ☎(75)1961

シイタケ植菌教室 時3月14日(土) 午前10時～正午 定10人 費3750円(ホダ木5本)

くずはの家 ☎(84)7874

おたまじゃくしのひみつ 時3月22日(日) 午前9時半～11時半 内おたまじゃくしの観察会 定30人(小学2年生以下は保護者同伴) 春休み企画展「木のおもちゃ・組み木絵展」 時3月27日(金)～29日(日) 午前9時半～午後4時 内自然観察ボランティア「えのきの会」会員が収集・製作した作品の展示 ※ミニふくろう作り、秦野産の積み木で遊ぶコーナーもあり

展示品の解説・当時のエピソードも

春季企画展
「秦野のスポーツあの日あの時 戦後復興期」
ミュージアムトーク

時 3月7日(土) 午後1時半～2時
場 桜土手古墳展示館
※企画展は3月22日(日)まで。
問 桜土手古墳展示館 ☎(87)5542



秦野とスポーツの歩みを紹介

4月から変わります ペットの合同埋火葬の手数料

手数料	3月31日(火)まで	4月1日(水)～
	5250円	5830円

時 午前8時半～午後5時(土・日曜日、祝・休日も受け付け)
場 環境資源センター粗大受付窓口
持込方法 段ボール箱に納めて持ち込んでください
注意 首輪は外してください。立ち会いやお骨の持ち帰りはできません
問 環境資源対策課 ☎(82)4401



みんなの伝言板

市内の公共施設を利用
定員のあるものは原則申し込み先着順、ないものは原則入場自由です

催し案内

息子・娘さんの結婚相談会 3月3日(火) 17日(火)
午後6時～8時 保健福祉センター 結婚を希望する独身者の親10人 婚育畑・池山 ☎090(1816)9324

初めてのリコーダー講座 3月8日(日) 午前10時15分～11時45分 堀川公民館 15人 500円 秦野リコーダーアンサンブル・吉原 ☎(88)6769

簡単・便利な手作り調味料 3月10日(火) 午前10時～11時半 本町公民館 10人 500円 8日(日)までに小田原友の会・田中 ☎090(1882)9013へ

サイレント大正琴体験教室 3月10日(火) 午前10時～正午 西公民館 10人 申し込みはファクス((96)0507)へ 昌弦流・小谷 ☎090(9392)9514

ゴムバンド骨盤体操 3月13日(金) 27日(金) 午前10時～11時半 総合体育館 各日5人 100円 大門 ☎070(6450)7707

プラスゼロ定期演奏会 3月15日(日) 午後2時～4時 クアーズテック秦野CH(文化会館) 吹奏楽など 大西 ☎090(8040)7523

名水桜公園・震生湖探鳥会 3月22日(日)午前9時 今泉名水桜公園集合～正午 20人 はだの野鳥の会・八木 ☎(81)1642

仲間募集

秦野混声合唱団 毎週土曜日 午後7時～9時 南

公民館など 月3500円 入会金1000円 串田 ☎(88)9772

秦野少年少女ラッパ鼓隊(楽器・マーチング) 毎週日曜日 午前9時～午後5時 クアーズテック秦野CH(文化会館)など 小学生 月3600円 楽器の貸し出しあり 望月 ☎090(3545)8959

ハッピーボックス(パッチワークキルト) 月2回木曜日 午後1時半～3時半 本町公民館 月2000円 小林 ☎080(3933)0049

大根中国語同好会 月4回日曜日 午前10時～正午 広畑ふれあいプラザ 月3000円 入会金1000円 立石 ☎(82)7498

レインボーキッズ(リズムダンス) 毎週火曜日 午後5時～6時 南が丘公民館など 小学生の女兒 月2300円 年1000円 入会金1000円 宮川 ☎090(4815)5200

太極拳朋友 月2～3回水曜日 午後1時半～3時 西公民館など 月1500円 関野 ☎090(2310)8843

空手道蒼心会 毎週日・木曜日 ◇日曜日 午後5時～7時 ◇木曜日 午後6時～8時 中野健康センターなど 1回500円(体験は無料) 上妻 ☎090(9313)1674

小さな縫い子(パッチワーク) 月2回木曜日 午前9時半～11時半 鶴巻公民館 月2000円 北村 ☎(77)1952

その他

3.11私たちは忘れない 3月9日(月)～13日(金) 午

前11時半～午後3時 秦野赤十字病院(立野台1-1) 被災地の郷土料理の提供、防災・減災ポスターの展示 秦野赤十字病院・河崎 ☎(81)3721

茶せん供養 3月18日(火) 午前11時～正午 大用寺(曾屋2-1-8) 50人(当日先着順) 秦野茶道協会 ☎(81)1008

山開き親子体験クライミング 4月19日(日) 午前10時～午後3時 県立山岳スポーツセンター小・中学生の親子75人 3月17日(火)以降に ☎(87)9025へ仮予約をし、申込用紙(県立山岳スポーツセンター、県山岳連盟のホームページにあります)を〒259-1306戸川1392県立山岳スポーツセンターへ郵送または持参。ファクス((87)9026)も可

手づくり広場の出店者募集 5月5日(火) カルチャーパーク内噴水広場 リサイクル品などの販売 市内在住・在勤または市内で活動する団体70店 500円 ※テントなし(持参可)。雨天中止 申込書(市役所西庁舎3階市民活動支援課、公民館、駅連絡所にあります)を執行委員会・小早川 ☎・ファクス((83)1621)へ

「外国籍県民かながわ会議」委員の募集 5月～令和4年11月の2カ月に1回程度会議に出席 次の全てに該当する方 ◇令和2年4月1日現在、満18歳以上で、1年以上県内在住・在勤・在学 ◇外国籍(日本国籍をもつ難民の方も可) ◇任期終了まで県内在住・在勤・在学 3月9日(月)までに県ホームページから電子申請 県国際課 ☎045(210)3748

公民館・会館だより

定員のあるものは原則申し込み先着順、ないものは原則入場自由です

南公民館 ☎(81)3001

初心者パソコン相談 3月24日(火) 午後1時半～3時半 パソコン持参(Wi-Fi利用可)

シニア囲碁サロン 4月2日～令和3年3月の第1木曜日 午後1時～3時 各日65歳以上の初心者10人

本町公民館 ☎(84)5100

初心者パソコン相談 3月10日(火) 午後1時半～3時半 パソコン持参

演奏でつづる「世界の旅」 3月14日(土) 午後1時～4時半

ひな人形展 3月28日(土) 29日(日) 午前9時～午後4時半

南が丘公民館 ☎(84)6411

伝承わらべうた 3月10日(火) 午前11時半～午後0時半 0歳児の親子8組 500円

母と子の絵本を楽しむ会 3月18日(火) 午前10時～11時 15組(保護者のみの参加可)

上公民館 ☎(87)0212

早春の上地区を歩く「上地区の古道巡り」 3月21

日(土) 午前9時～午後3時 20人 220円

HKD5くらく体操教室 3月26日(木) 午前10時～11時半 音楽に合わせた軽い体操 60歳以上15人

堀川公民館 ☎(87)4111

男のまんじゅう作り 3月15日(日) 午前10時～午後1時 14人 750円

里山ハイキング「弘法山周辺」 3月25日(火)午前9時秦野駅改札前集合～午後3時半 20人 220円

大根公民館 ☎(77)7421

楽しい絵本(紙芝居)の読み聞かせ 3月14日(土) 午後1時半～2時 「はじめまして」など

簡単レシピで作るつまみと男飯「初心者歓迎! 休日に仕事を一時忘れて楽しい料理を作りませんか?」 3月15日(日) 午前9時～午後1時半 男性9人 1000円

東公民館 ☎(82)3232

春の丹沢スピードハイク 3月20日(金)午前9時蓑毛バス停集合～高取山～正午名水はだの富士見の湯 15歳以上20人 220円

親子で科学遊び「牛乳パックで虹の七色を作ろう」 3月21日(土) 午前9時半～11時半 小学生の親子20組 300円

鶴巻公民館 ☎(76)0463

こぎん刺し入門講座「キーホルダー」 3月7日(土) 午後1時半～4時 10人 1660円

和布で作るお人形のバックチャーム 3月10日(火)、17日(火)の全2回 午後1時半～3時半 15人 1000円

ねこバスの小物入れを作ろう 3月11日(水)、12日(木)の全2回 午前9時半～正午 10人 1000円

北公民館 ☎(75)1678

パソコン何でも相談 3月7日(土) 午前9時～正午

親子で遊ぶ「ひと裁ち折り・テーマ 春」 3月20日(金) 午前10時～11時半 15組 150円

北のハイキング「桜散策と新東名PR館・戸川稲荷木遺跡見学」 3月27日(金)午前9時渋沢駅改札前集合～午後2時半 20人 370円

西公民館 ☎(88)0003

やまなみ囲碁道場 4～9月の第1・3土曜日 全12回 午前9時半～11時半 小学生以上10人

子ども卓球教室 4～9月の第2土曜日 全6回 午前9時～11時 小学生以上15人

さわやか体操で介護予防 4月～令和3年3月の第1金曜日 午前9時半～11時半 70歳以上15人

ほうらい会館 ☎(81)8310

楽しい絵手紙教室 3月18日(火) 午後1時半～3時半 12人 100円(道具のない方は450円)