まほろば秦野通信

平成２９年１２月１１日

タイトル	**第１０回　ふるさと秦野生活美観表彰** **「生活美観大賞」受賞者を市長が表彰**
Ｗｈｅｎ （いつ）	１２月１８日（月曜日）　午前１１時～
Ｗｈｅｒｅ （どこで）	市役所本庁舎３階　市長応接室
Ｗｈｏ （だれが）	鈴江　雄一氏
Ｗｈａｔ （なにを）	市長から表彰状と記念品（秦野市産ヒノキの盾）を授与
Ｗｈｙ （なぜ）	秦野市景観まちづくり条例（平成１８年施行）の規定に基づき、本市の景観まちづくりに貢献する市民、事業者等を表彰します。第１０回目は、「まちで見つけた和みのお家、うれしいお家」をテーマに、候補を募集（昨年６月１５日～９月２９日）した。「市民の日」（１１月３日開催）における来場者投票の結果、鈴江氏が１２候補の中から大賞に選ばれた。 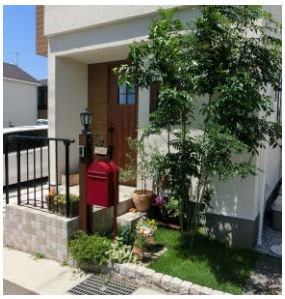 ○大賞「鈴江邸」 **市民投票**　「市民の日」来場者（９８９人） **投票**　来場した方１人につき２つを選んでいただき、もっとも得票のあった候補を大賞とした。
過去の実績	第１回（住宅）：渡邊邸（今泉台）平成２１年６月１日表彰 第２回（店舗）：くりはら（渋沢）平成２２年６月３日表彰 第３回（住宅）：村上邸（戸川）平成２３年６月１７日表彰 第４回（店舗）：立花屋茶舗（本町）平成２４年６月１日表彰 第５回（住宅）：古谷邸（寿町）平成２５年６月４日表彰 第６回（店舗）：みちぱん秦野店平成２６年６月３日表彰 第７回（住宅）：白石邸（東田原）平成２７年６月１日表彰 第８回（店舗）：Green Grain（寿町）平成２８年２月２日表彰 第９回（活動）：ゴミ拾い隊（震生湖）平成２９年２月２日表彰
今後の取り組み	第１１回のテーマは、６月１日の景観の日以降に発表します。（候補の募集は来年６月１５日～９月３０日の予定）今後、市民の興味・関心などからその都度テーマを設定し、継続的に表彰を行っていきます。
問い合わせ	都市部開発建築指導課開発調整担当　担当：岡崎 電話０４６３（８３）５１２３